麗澤中學

瀾表方圓巧匯通

創校九十周年校慶
師生書畫藝術展
畫冊

開幕典禮：

2020年2月24日（星期一）下午三時正

展覽地點：

九龍尖沙咀梳士巴利道十號
香港文化中心行政大樓四樓展覽館

展出日期：

2020年2月24日（星期一）下午三時至下午八時
2020年2月25日（星期二）上午十時至下午八時
2020年2月26日（星期三）上午十時至下午八時
2020年2月27日（星期四）上午十時至下午四時

電話：2721 3086　傳真：2721 5946　電郵：info@lcms.edu.hk　網址：https://www.laichack.edu.hk　學校地址：九龍廣東道180號

目錄

(一) 序 2

(二) 珠玉紛披（嘉賓老師校友展區） 3

(三) 思接千載（舊生作品典藏展區） 47

(四) 惟微設教（近年學生作品展區） 138

(五) 禮器丹漆（舊生陶瓷作品展區） 185

(六) 籌備委員會 195

（一）序

李潔明校長

藝術創作的意念無邊無際，作品的內容也就變化無窮，既是創作者的心靈手巧，也是欣賞者的心領神會，兩者在不同的時間、空間巧遇，靈犀匯通，造就了無數心靈的觸動，創造出生命的傳奇。

我校一向重視藝術教育，均衡發展德、智、體、群、美、靈六育，讓學生擴展知識領域，既掌握當中的技能，更重視全人發展。當中對社會、文化、世界的探索，運用藝術語言表達同學們的意念、情感，對美感、創造力的掌握，以及對多元文化價值的尊重，這些態度不也就是近年我校培養學生「人文素養」，環環相扣，作品表現出個人獨特和價值，追求卓越；尊重別人，互相欣賞；共同經歷，歷史、文化傳承；對美的欣賞，熱愛大自然。

創校九十周年校慶書畫藝術展，展出眾多的作品中，有兩幅一九三四年學生的刺繡作品，可見我校重視傳統文化工藝的傳承。不難看到我校九十年來歷任美術（視覺藝術）老師，甚至其他科目的老師均致力培養學生的藝術素養，這不獨是手巧之訓練，更是心靈之培育。《文心雕龍·原道》贊曰：「道心惟微，神理設教。光采玄聖，炳耀仁孝。」劉勰的美學最高境界是文道合一，以作品凝聚不同的時間、空間，人與事、物與情，以達致教化天下。現時我校的藝術教育，既有不同類別的導引，也融入 STEM 的概念，攝影、多媒體的創作。相信在傳統與創新之中，我們仍然努力不懈，堅定不移地培育我校的學生，繼續這九十年來的傳承。

感謝神的保守和預備，在籌展過程中，例如租用場地，邀約畫作，整理藏品，拍攝數碼檔，雖然面對不少困難，但憑著校訓「自強不息」的精神，總算**迎刃而解**。看到本校團隊上下一心，互相配搭，盡心盡力，發掘出更多校史的回憶，更多校友的網絡，實在令人感動。

「瀾表方圓巧匯通」波瀾呈現出方折和圓折，水中藏珠玉，秀中不張揚，胸臆思情宛轉，言在意外。願藉這次書畫展覽，了解我校在全人教育、藝術教育，以及培養學生人文素養的一鱗半爪，還望在這香港倉卒的生活步伐中，容下駐足觀賞的閒情逸緻，縱橫在不同的生命中，觸碰這巧遇的情思。

（二）珠玉紛披（嘉賓老師校友展區）

熊健威校董
腓立比書四章六節
138 x 34 cm

（二）珠玉紛披（嘉賓老師校友展區）

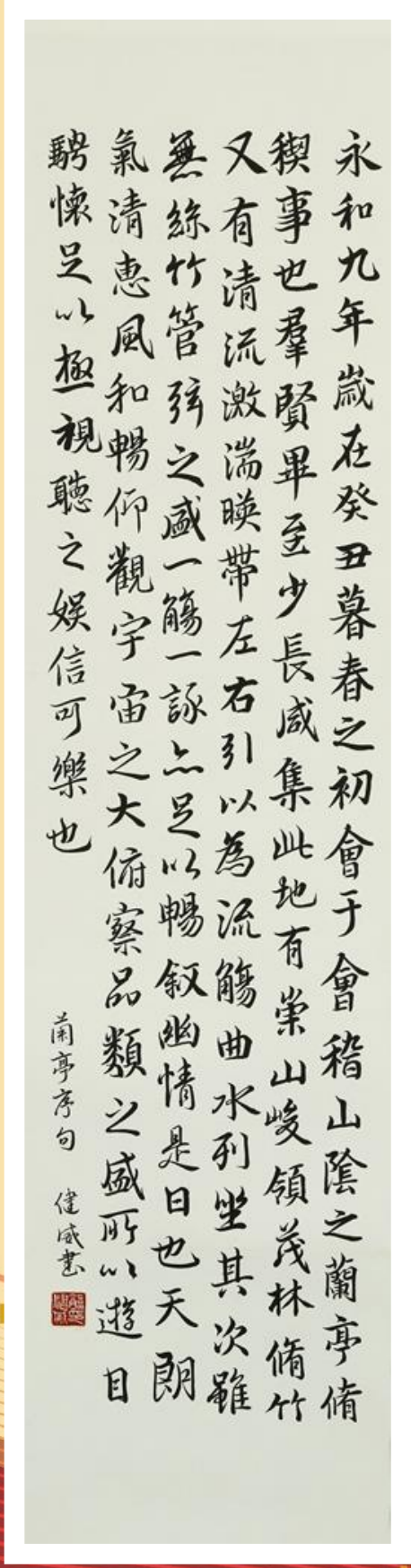

熊健威校董
蘭亭序
138 x 34 cm

（二）珠玉紛披（嘉賓老師校友展區）

趙少昂教授
1957
135 x 66 cm

（二）珠玉紛披（嘉賓老師校友展區）

李汝匡教授
草澤識英雄, 1957
110 x 61 cm

（二）珠玉紛披（嘉賓老師校友展區）

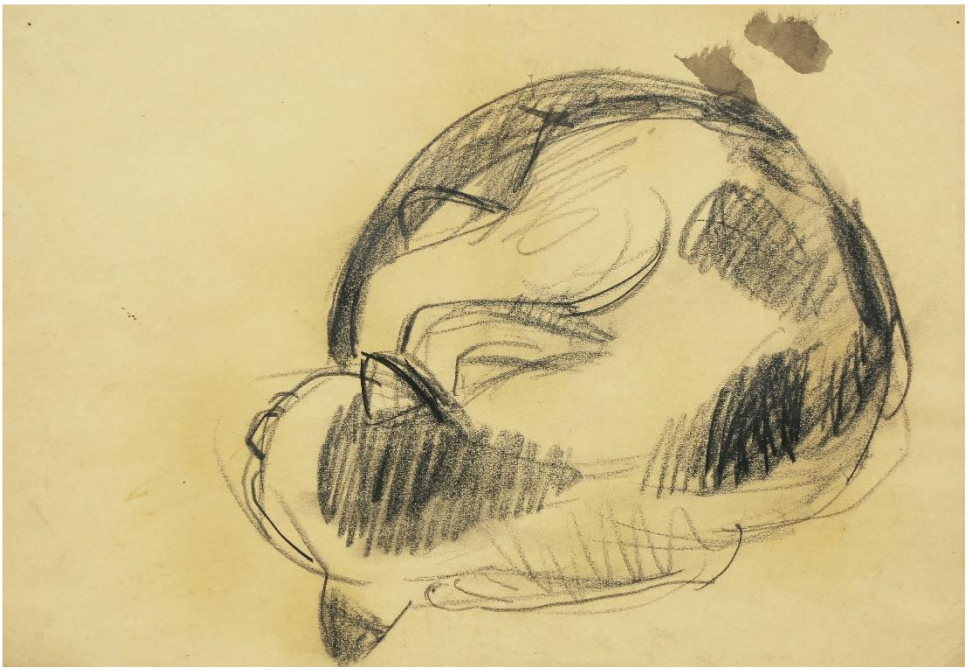

李焜培教授
素描教學示範
26.5 x 38cm

李焜培教授
素描教學示範
26.5 x 38cm

（二）珠玉紛披（嘉賓老師校友展區）

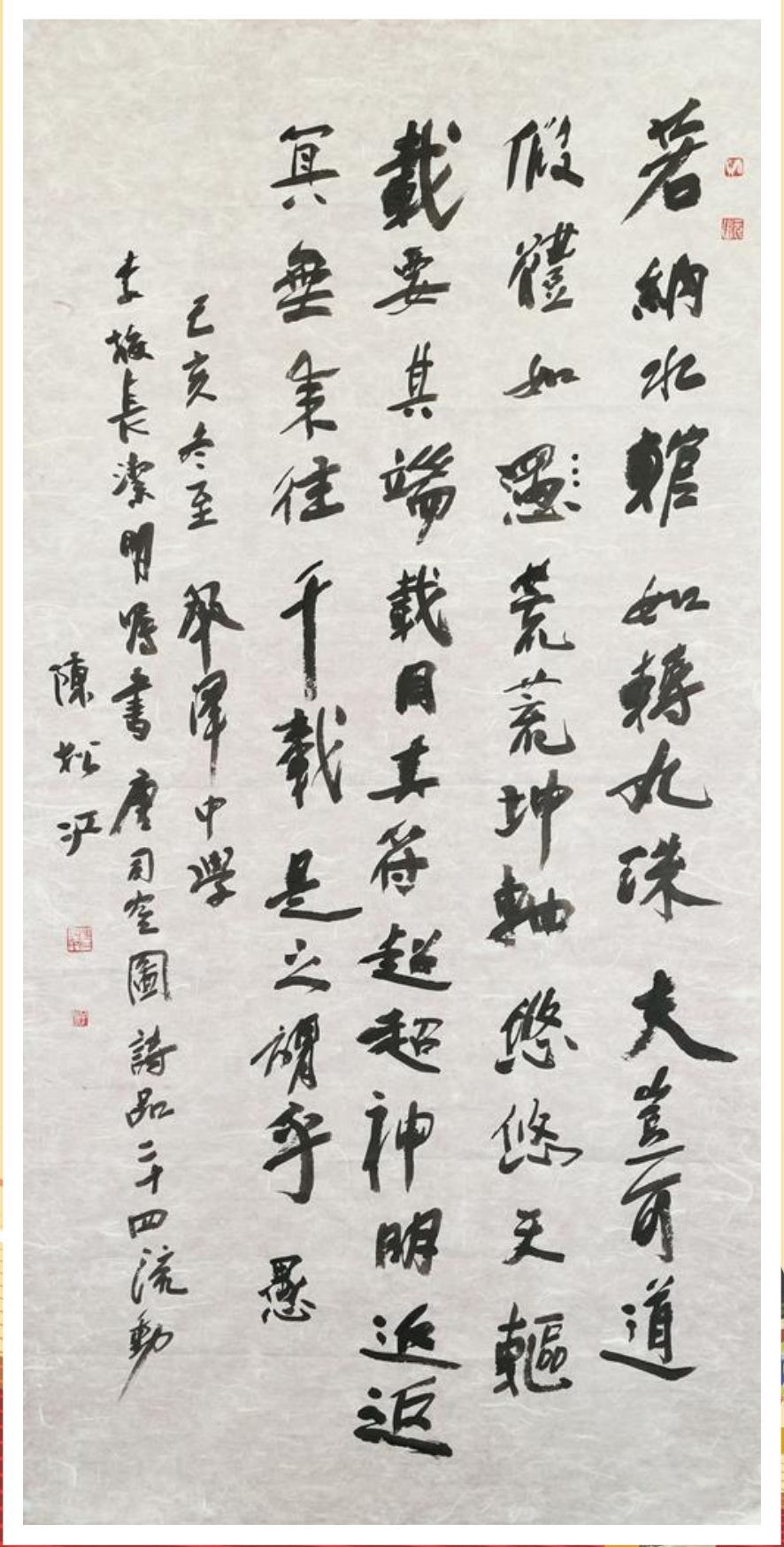

陳松江老師
流動, 2019
138 x 68cm

（二）珠玉紛披（嘉賓老師校友展區）

李浣蘭老師
仙居
58 x 34cm

（二）珠玉紛披（嘉賓老師校友展區）

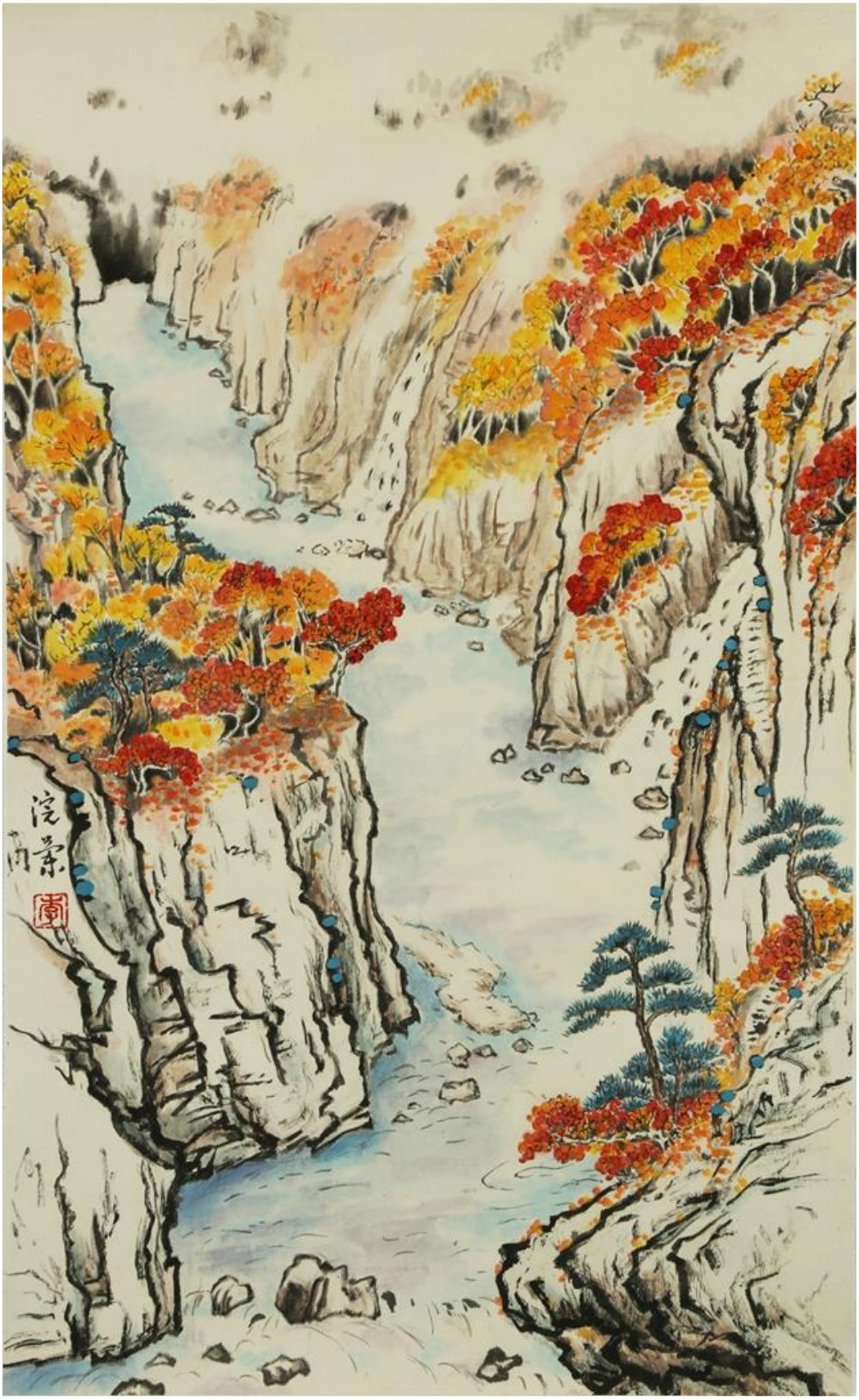

李浣蘭老師
臨關山月秋景
49 x 31cm

（二）珠玉紛披（嘉賓老師校友展區）

李自玲老師
坐看牽牛星
58.5 x 48.5cm

（二）珠玉紛披（嘉賓老師校友展區）

李自玲老師
意大利科莫湖
48.5 x 58.5cm

（二）珠玉紛披（嘉賓老師校友展區）

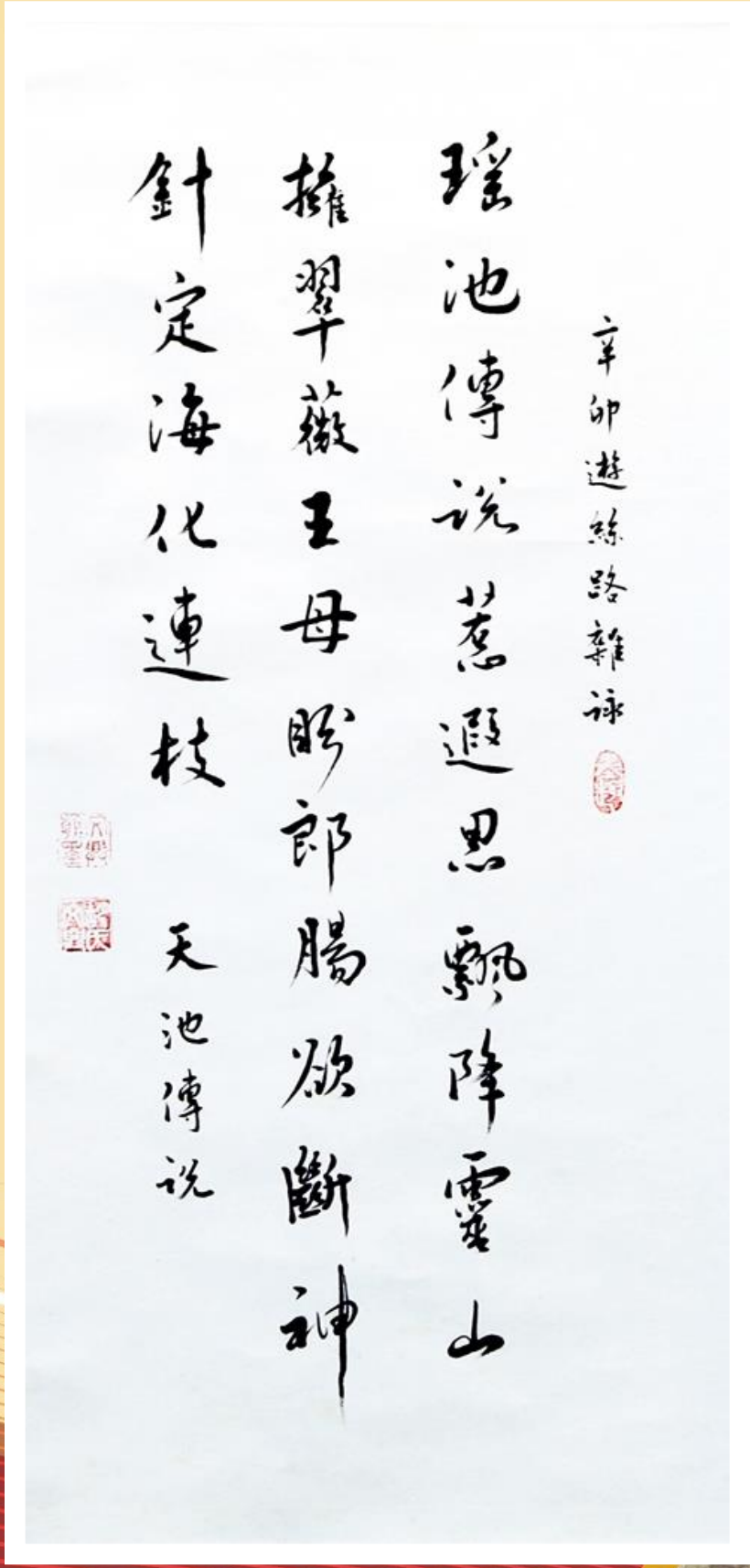

胡文興老師
天池傳說, 2011
68 x 32.5cm

（二）珠玉紛披（嘉賓老師校友展區）

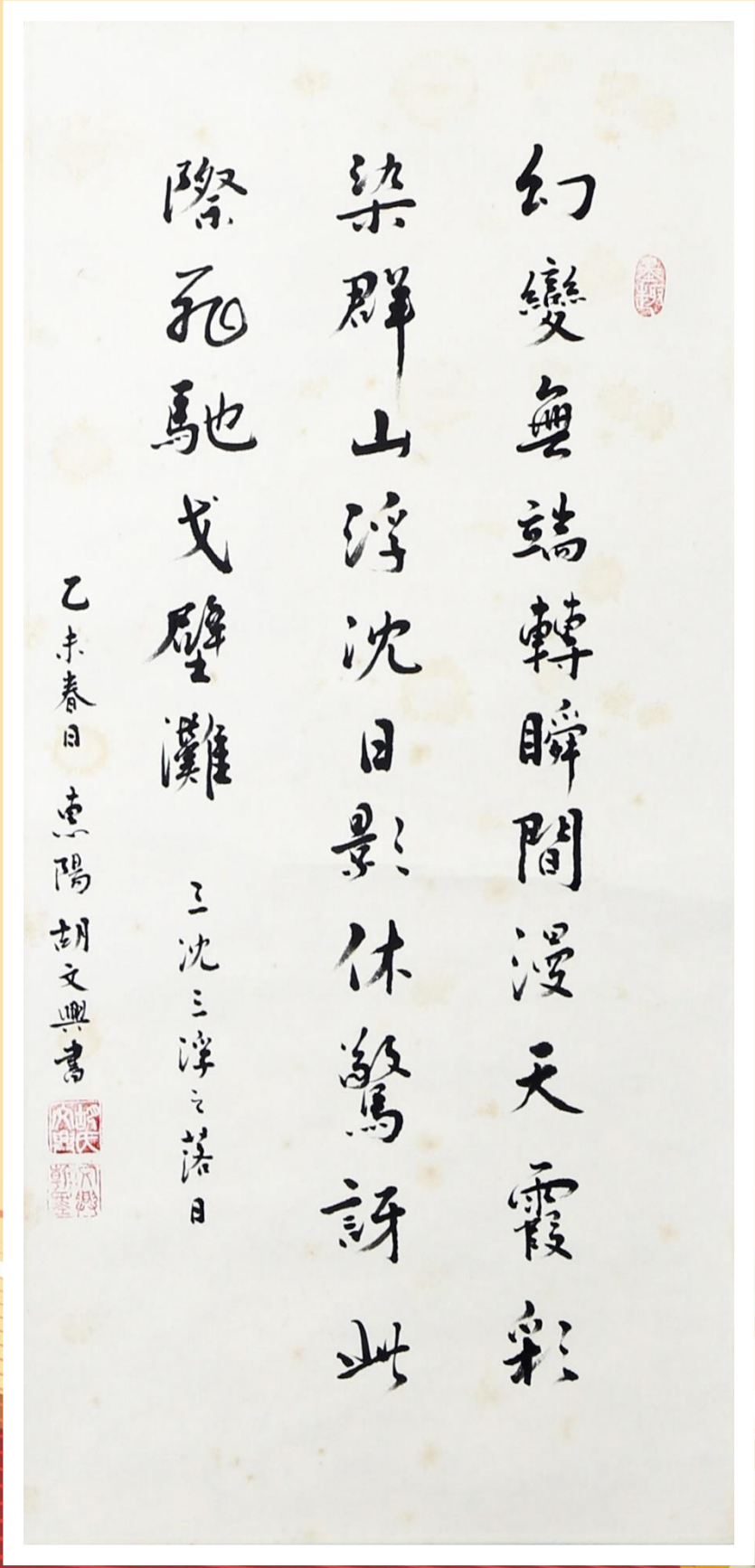

胡文興老師
三沉三浮之落日, 2015
68 x 32.5cm

（二）珠玉紛披（嘉賓老師校友展區）

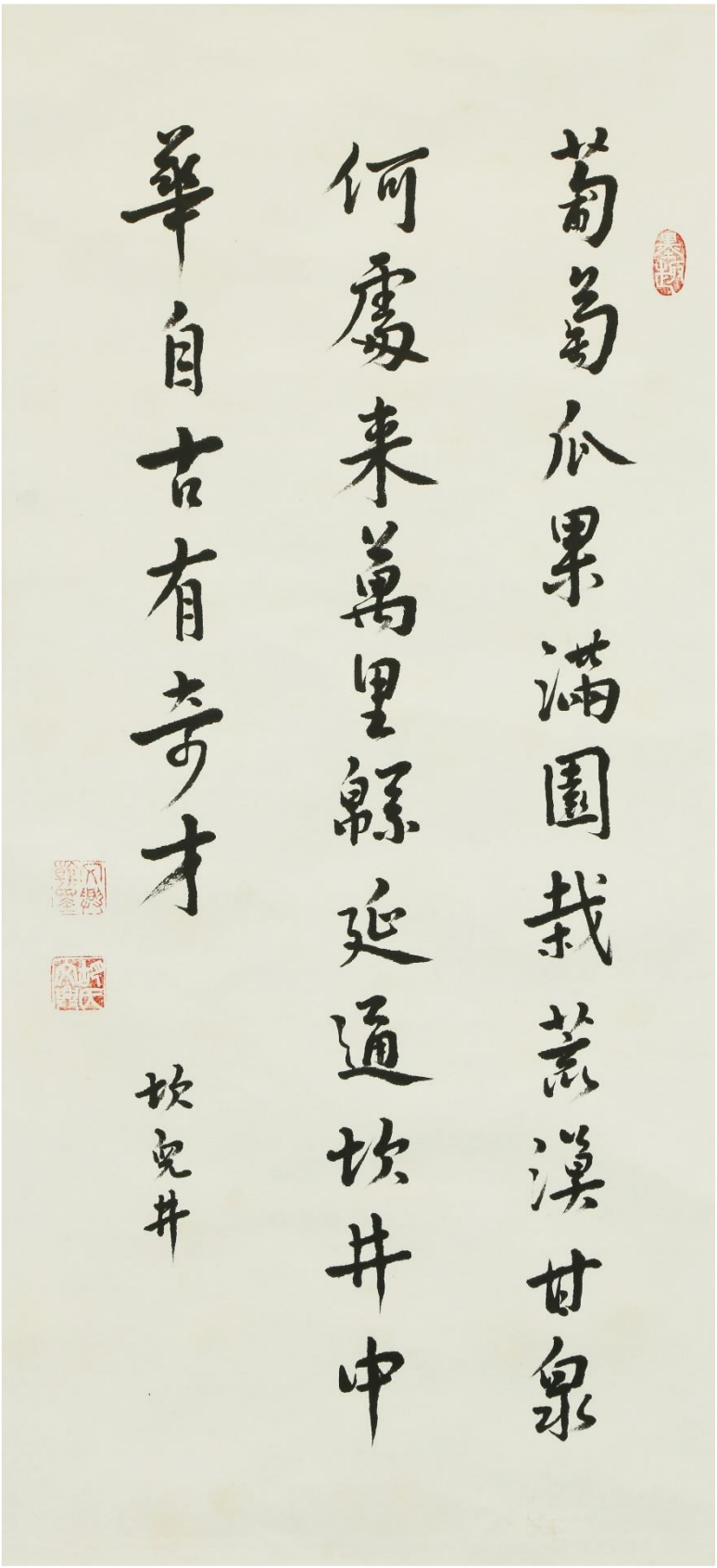

胡文興老師
葡萄瓜果滿園栽
68 x 32.5cm

（二）珠玉紛披（嘉賓老師校友展區）

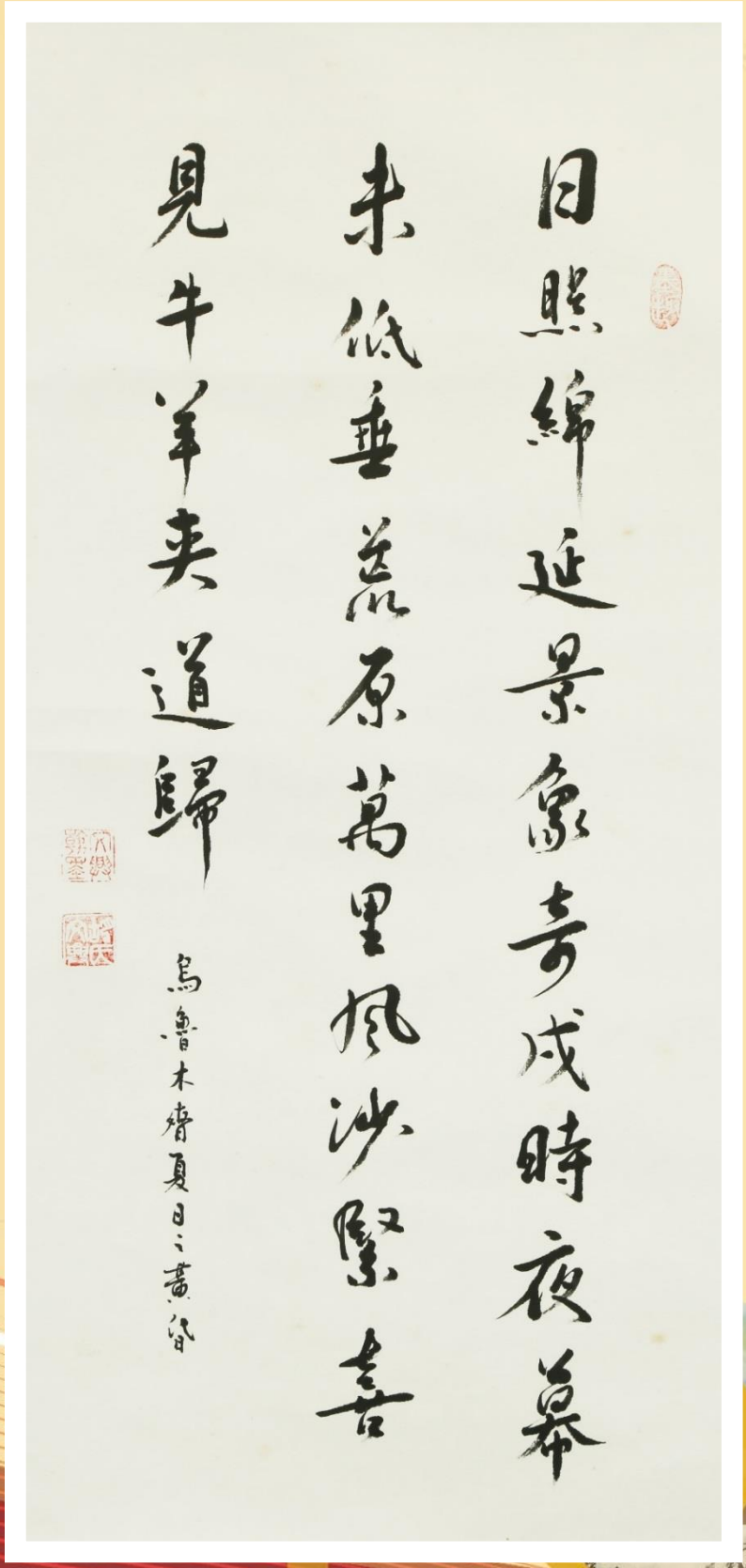

胡文興老師
日照綿延
68 x 32.5cm

（二）珠玉紛披（嘉賓老師校友展區）

劉欽棟老師
教學示範
38 x 29cm

劉欽棟老師
教學示範
48 x 38cm

（二）珠玉紛披（嘉賓老師校友展區）

劉欽棟老師
教學示範
38 x 48cm

劉欽棟老師
教學示範
38.5 x 48cm

（二）珠玉紛披（嘉賓老師校友展區）

劉欽棟老師
教學示範
68 x 68cm

（二）珠玉紛披（嘉賓老師校友展區）

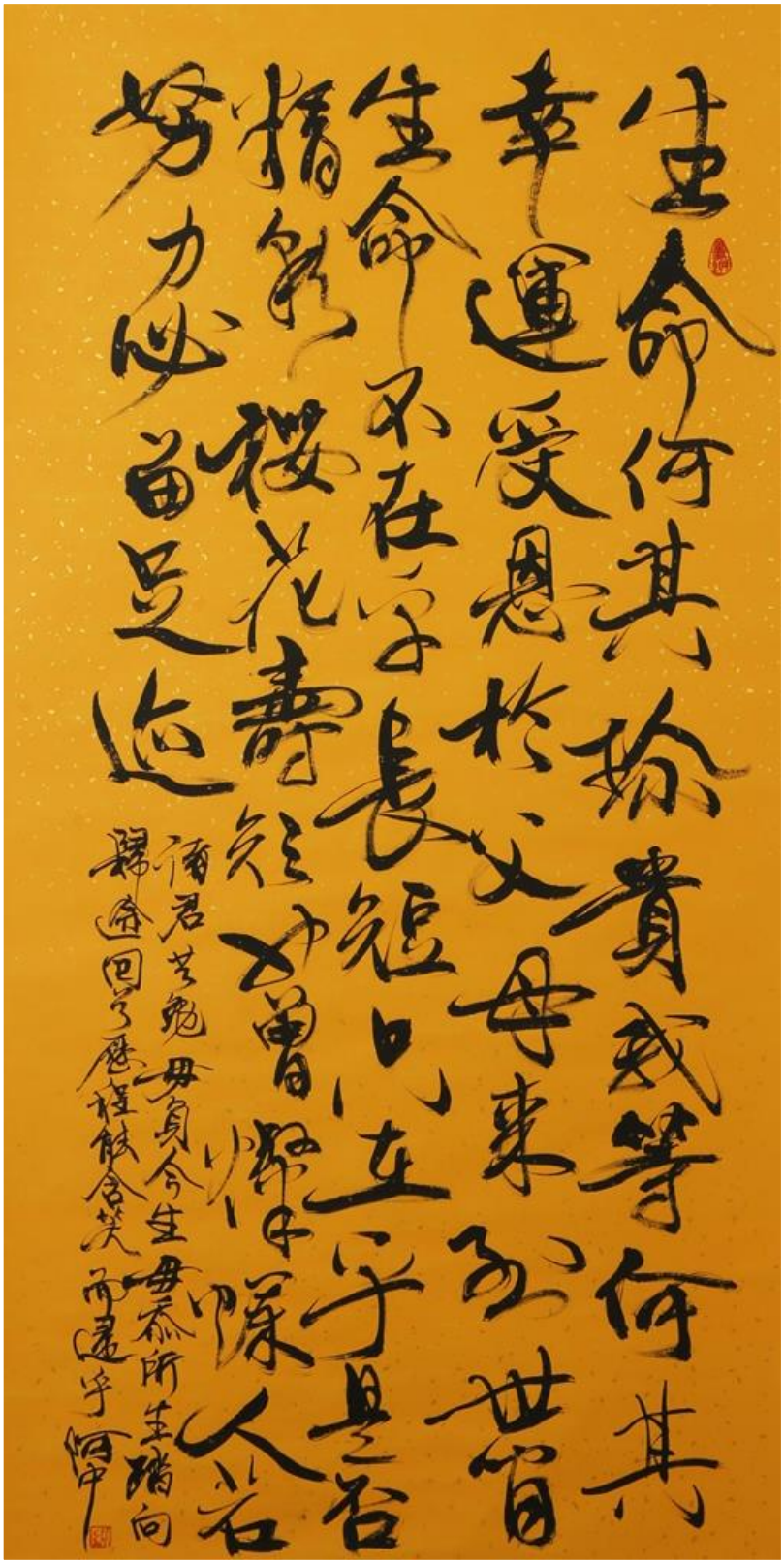

林耀中老師
生命何其珍貴
135 x 68.5cm

（二）珠玉紛披（嘉賓老師校友展區）

林耀中老師
如椽大筆書我懷
134 x 69cm

（二）珠玉紛披（嘉賓老師校友展區）

陳鏡田老師
別浦縈迴之一, 2017
70 x 50 cm

（二）珠玉紛披（嘉賓老師校友展區）

陳鏡田老師
帝苑長流, 2017
65.5 x 50 cm

（二）珠玉紛披（嘉賓老師校友展區）

陳淑媚老師
流星
118.5 x 158 cm

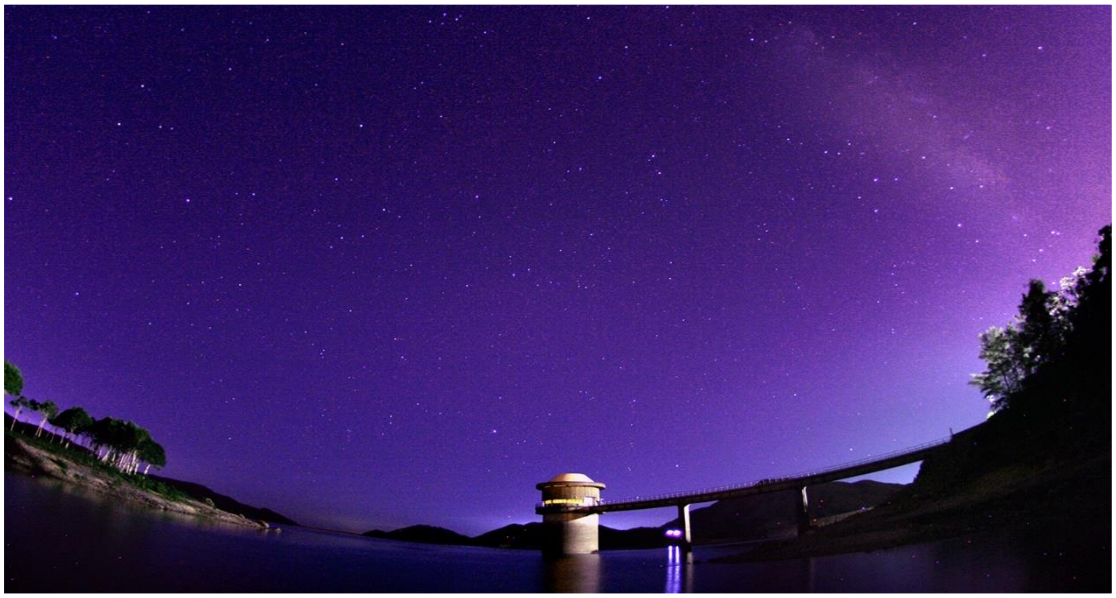

陳淑媚老師
夜空
84 x 158 cm

（二）珠玉紛披（嘉賓老師校友展區）

黃坤娜老師
初春, 1989
61 x 44cm

（二）珠玉紛披（嘉賓老師校友展區）

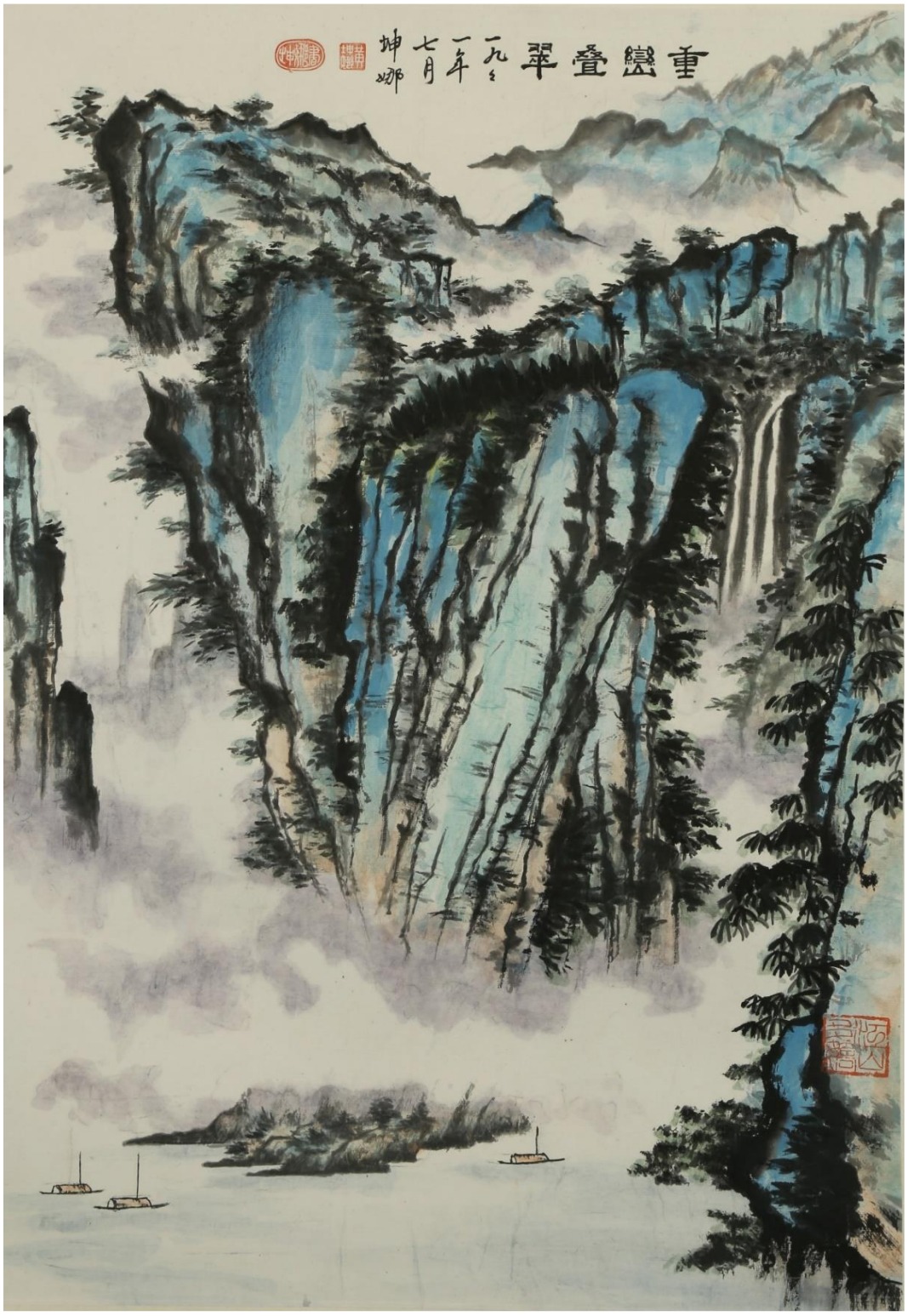

黃坤娜老師
重巒疊翠, 1991
73 x 50cm

（二）珠玉紛披（嘉賓老師校友展區）

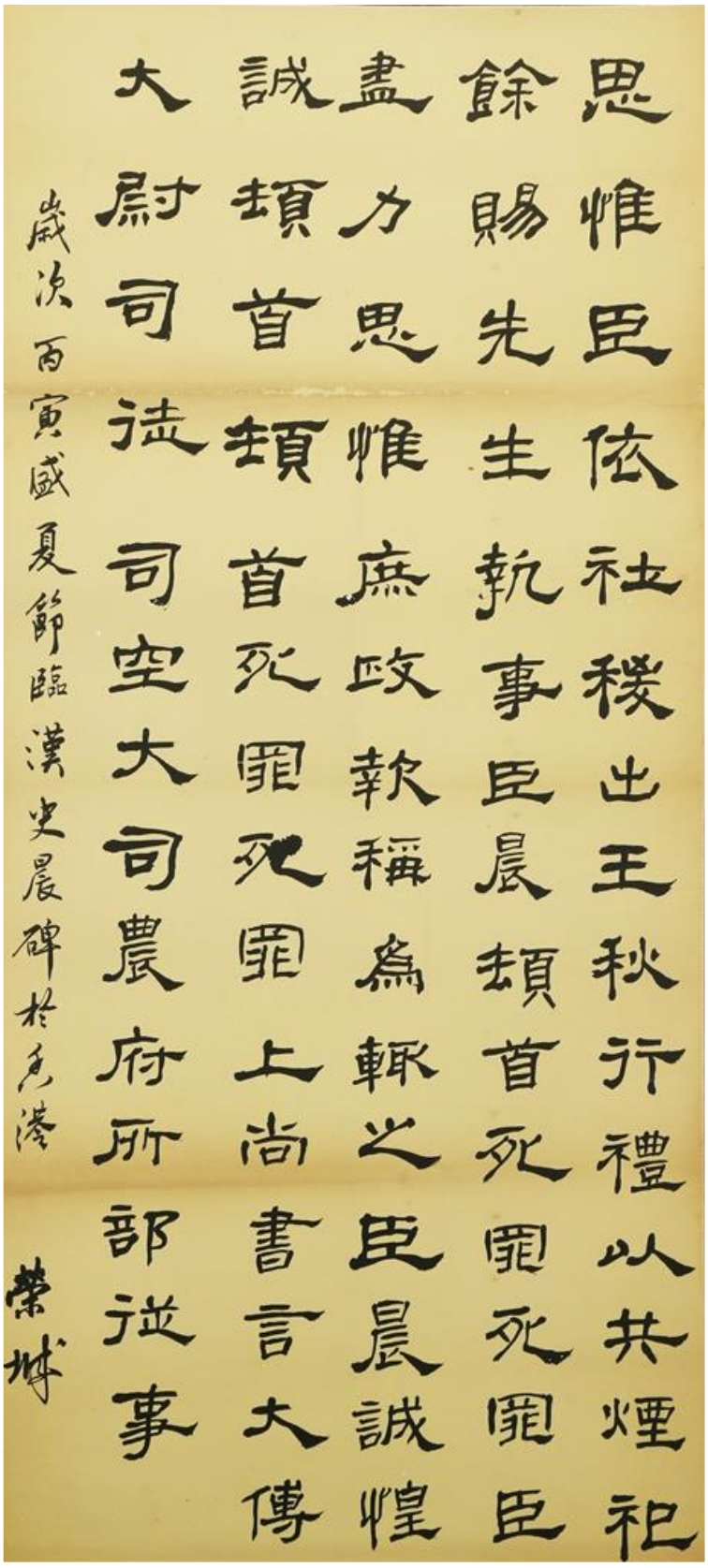

馬榮城
漢史晨碑, 1986
135.5 x 62cm

（二）珠玉紛披（嘉賓老師校友展區）

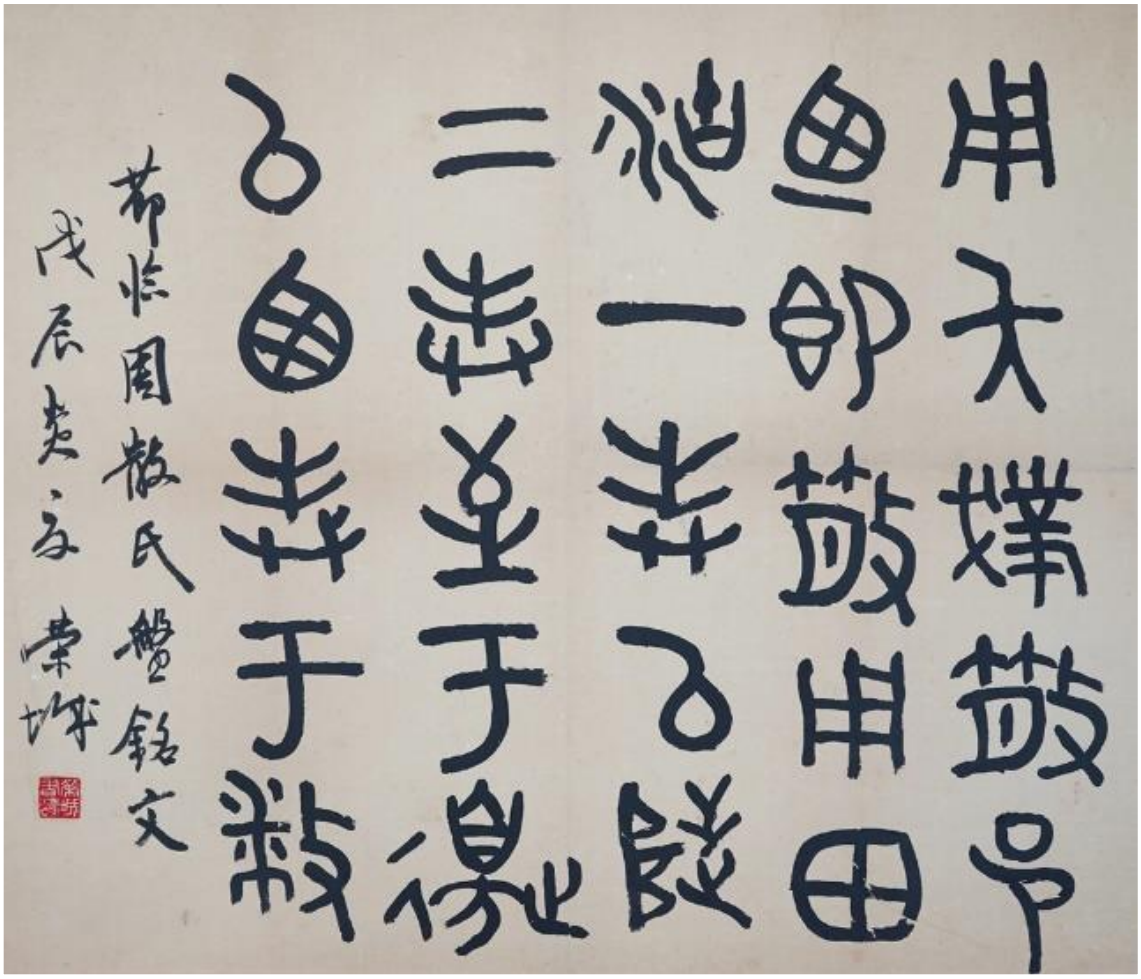

馬榮城
散氏盤銘文, 1988
58 x 69cm

(二) 珠玉紛披（嘉賓老師校友展區）

黃玉卿
刺繡（稻田、春耕）,1934
32.5 x 49.5cm

（二）珠玉紛披（嘉賓老師校友展區）

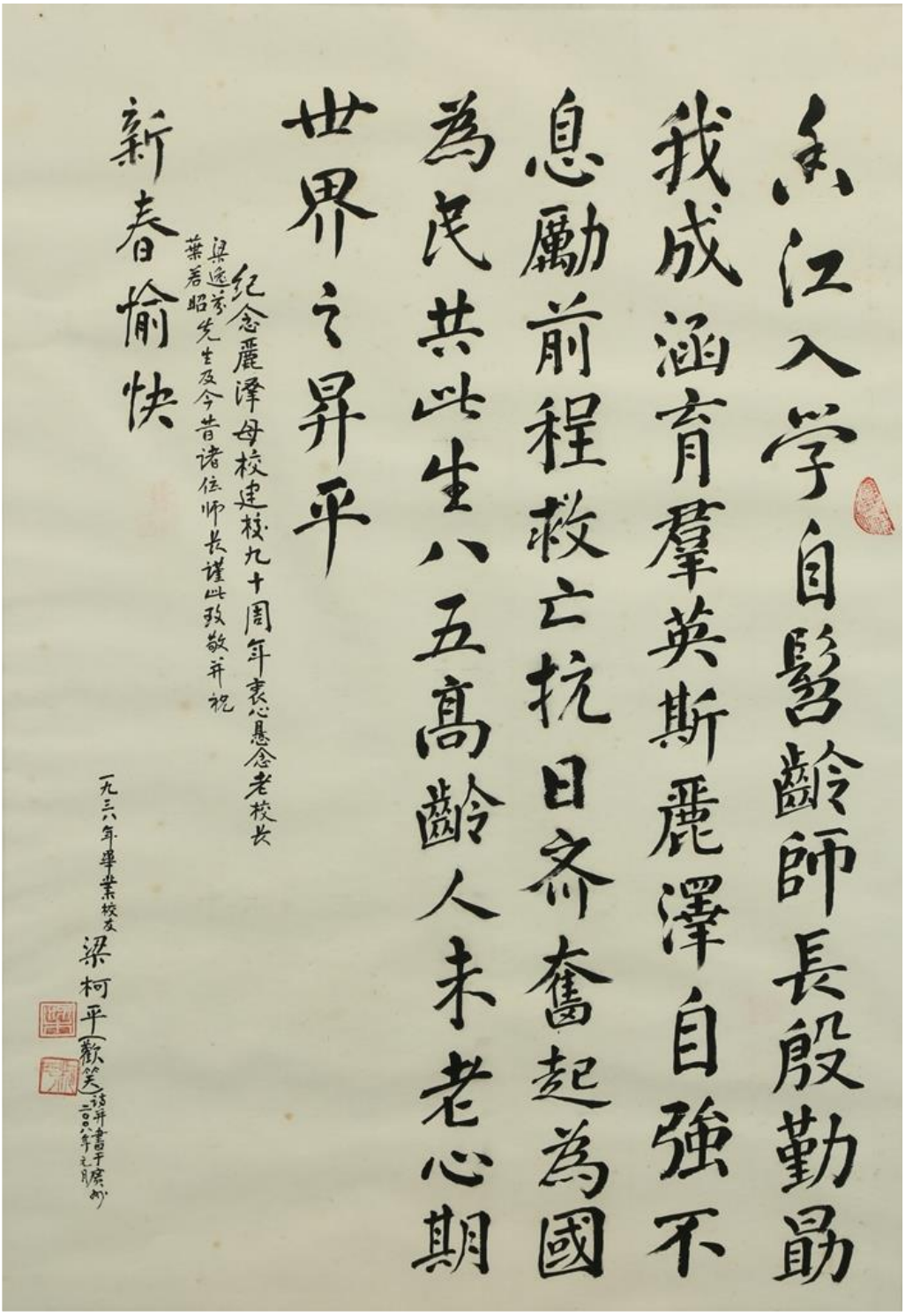

梁柯平（歡笑）
紀念麗澤母校建校九十周年
85 x 56cm

(二) 珠玉紛披（嘉賓老師校友展區）

池玫瑰
荔枝
29.5 x 36cm

（二）珠玉紛披（嘉賓老師校友展區）

李啟堅
林寨霧鎖
137 x 68.5cm

(二) 珠玉紛披（嘉賓老師校友展區）

李啟堅
約思美地
168 x 47cm

（二）珠玉紛披（嘉賓老師校友展區）

鄭銳鴻
攝影作品
35.5 x 49.5cm

（二）珠玉紛披（嘉賓老師校友展區）

鄭銳鴻
攝影作品
34.5 x 49.5cm

（二）珠玉紛披（嘉賓老師校友展區）

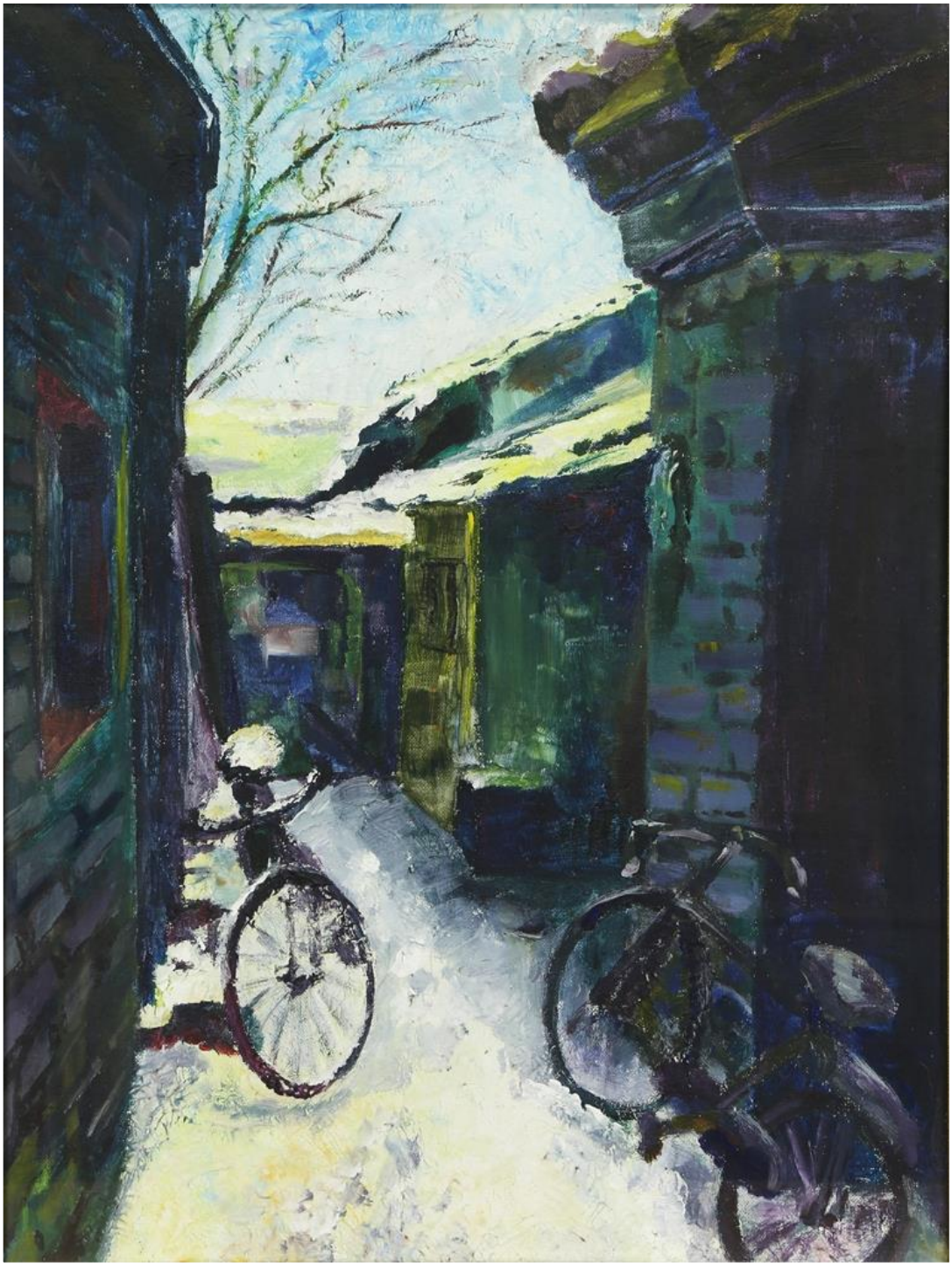

陳嘉藝
胡同
60 x 45cm

（二）珠玉紛披（嘉賓老師校友展區）

陳嘉藝
大押
74 x 55cm

（二）珠玉紛披（嘉賓老師校友展區）

曾迎曦

參考 Interior Fra Strandgade 30 練習

50 x 50cm

（二）珠玉紛披（嘉賓老師校友展區）

陳曉君
牽牛花
45 x 45cm

（二）珠玉紛披（嘉賓老師校友展區）

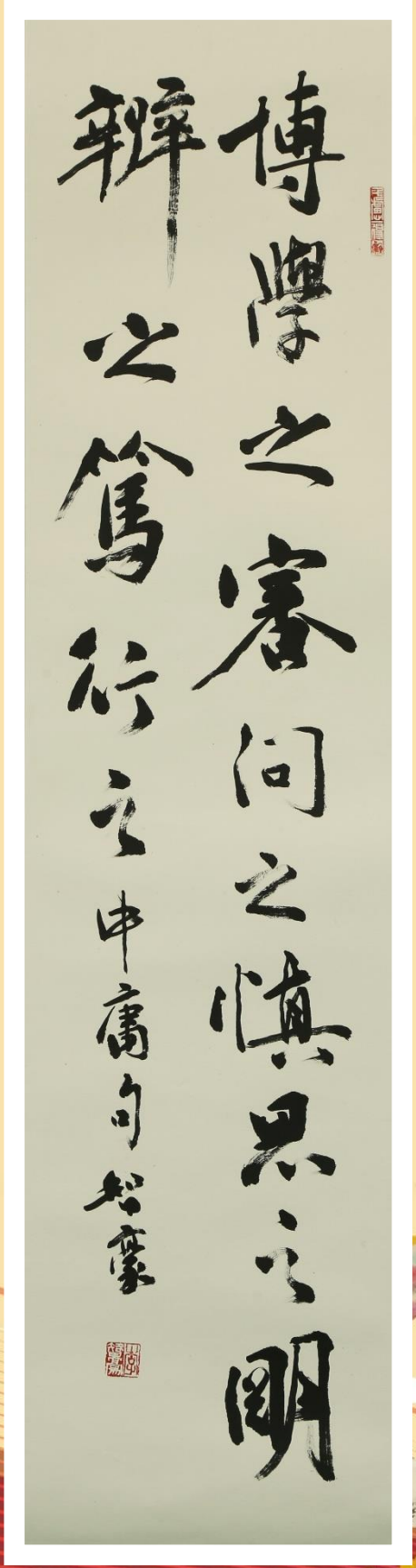

李智豪
中庸句
135 x 32cm

（二）珠玉紛披（嘉賓老師校友展區）

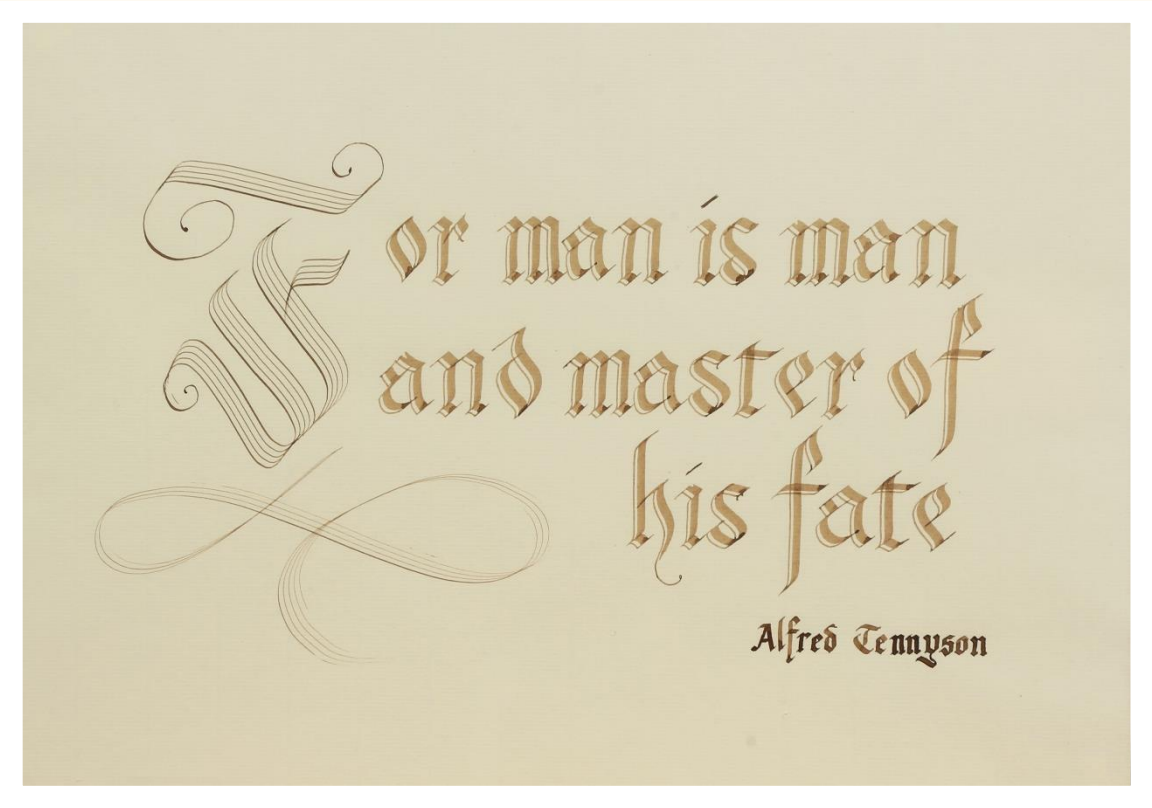

李智豪
In Love with Pen
29 x 42cm

（二）珠玉紛披（嘉賓老師校友展區）

呂萌蕙
心繫齒輪（貓）
41 x 41cm

呂萌蕙
心繫齒輪（狗）
31 x 26cm

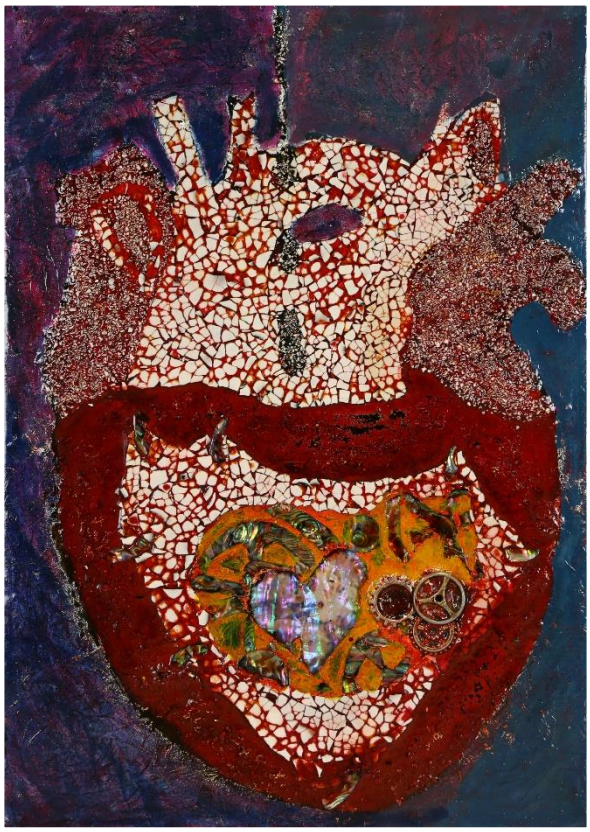

呂萌蕙
心繫齒輪（心臟）
32 x 22cm

呂萌蕙
心繫齒輪（孔雀）
31 x 31cm

（二）珠玉紛披（嘉賓老師校友展區）

張詠心
Emotion twinning
76 x 61cm

（二）珠玉紛披（嘉賓老師校友展區）

張詠心
Precipitation
61 x 76cm

（二）珠玉紛披（嘉賓老師校友展區）

鄧子丹
橙
24 x 29cm

（二）珠玉紛披（嘉賓老師校友展區）

鄧子丹
蕉
24 x 29cm

（三）思經千載（舊生作品典藏展區）

楊鴻根
1966，中五
36.5 x 28cm

（三）思經千載（舊生作品典藏展區）

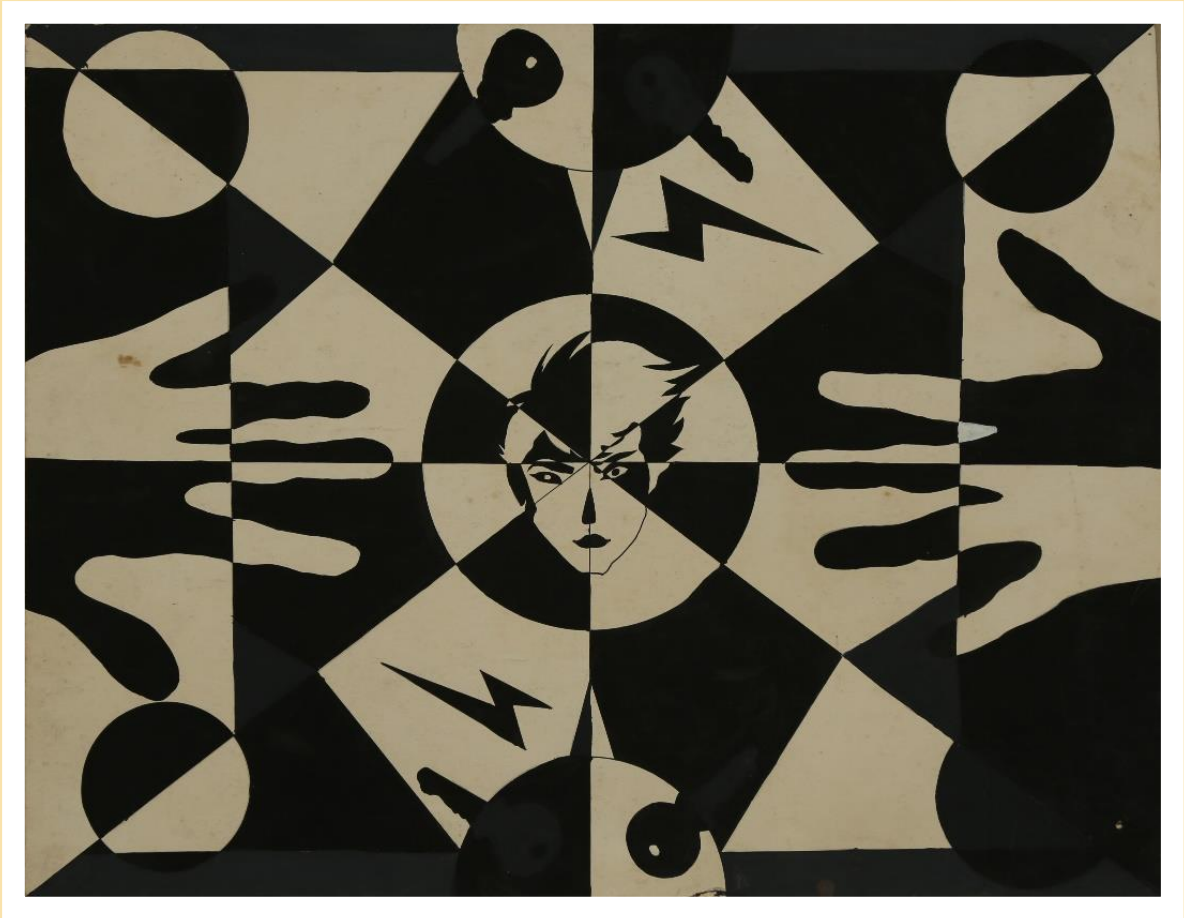

伍棟材
1968，中一
29 x 38cm

（三）思經千載（舊生作品典藏展區）

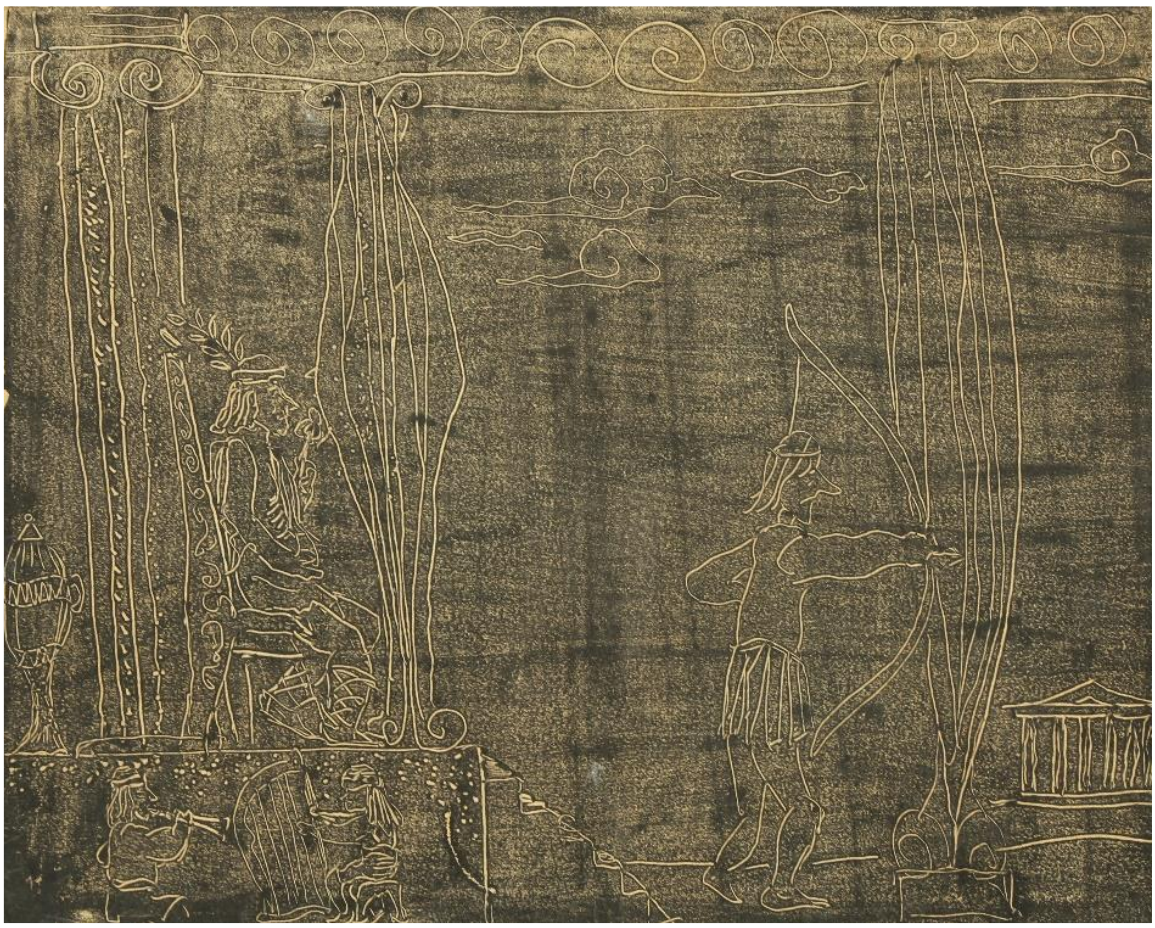

陳鑑湖
1968，中三
26.4 x 33cm

（三）思經千載（舊生作品典藏展區）

伍綺妮、黎惠君
1983，中三
58.5 x 38cm

（三）思經千載（舊生作品典藏展區）

何燕芬
1984，中六
57 x 29cm

（三）思經千載（舊生作品典藏展區）

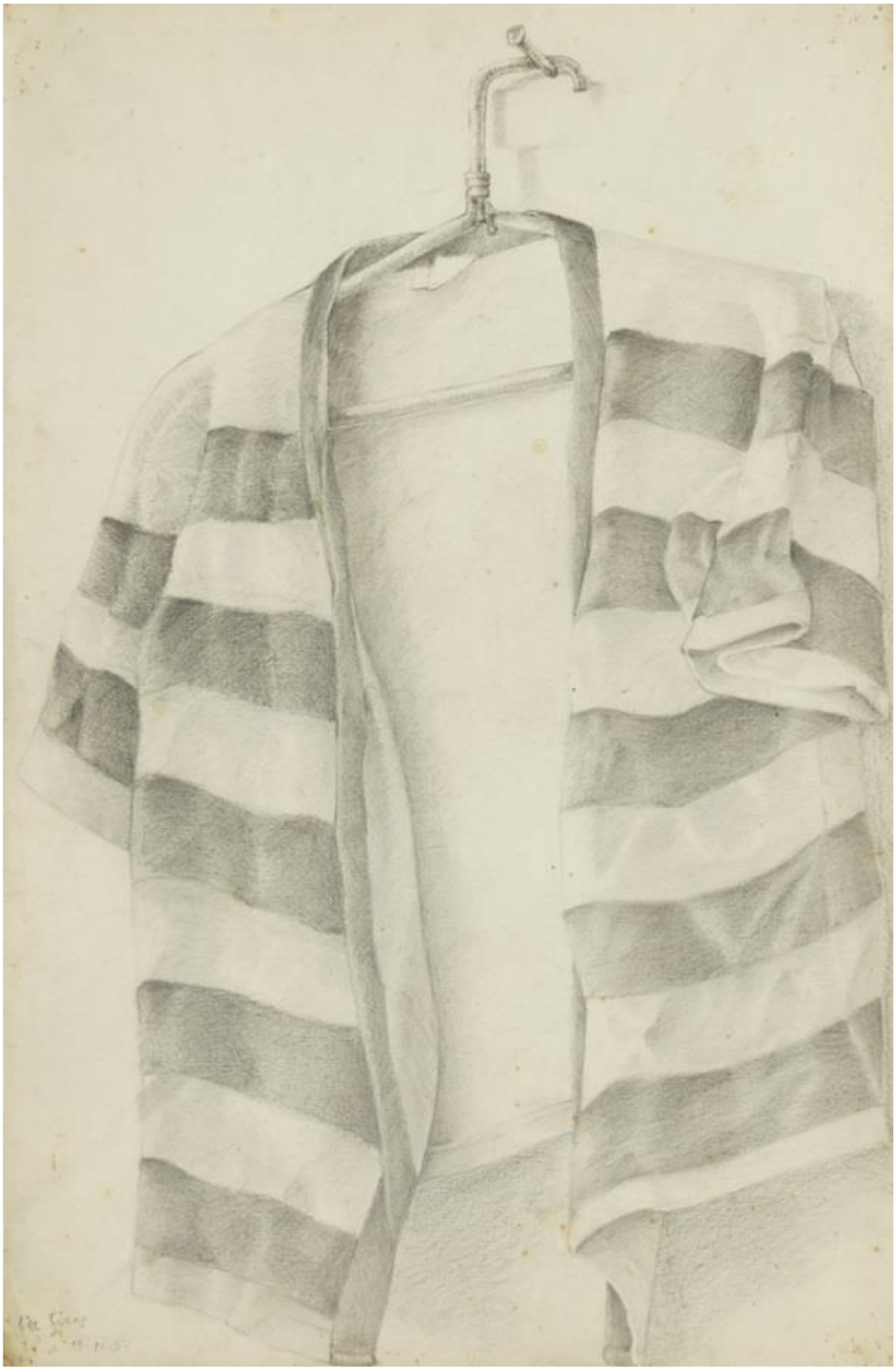

李宏
1985，中四
58.5 x 38cm

（三）思經千載（舊生作品典藏展區）

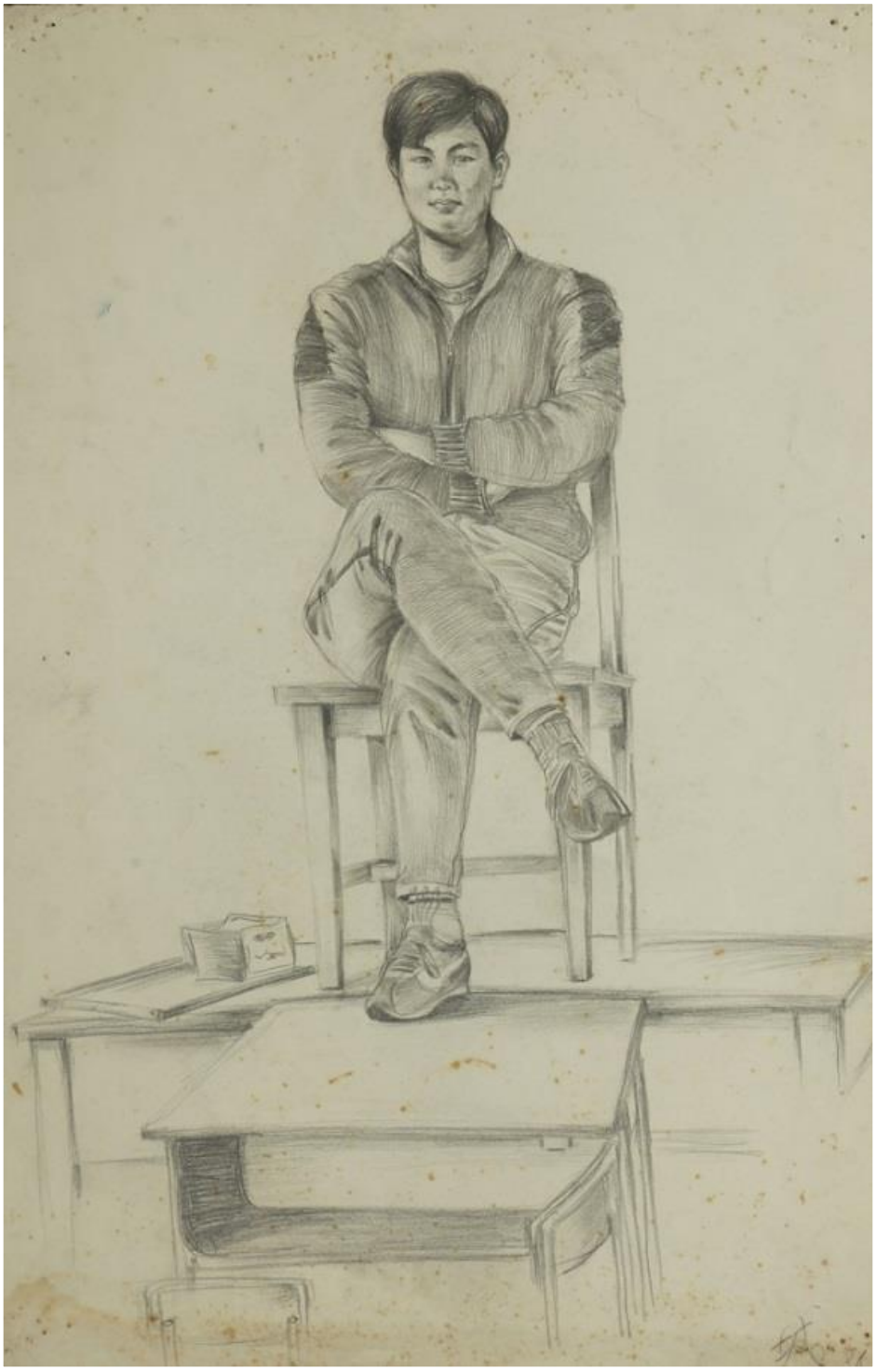

章錦城
1986，中四
58.5 x 38cm

（三）思經千載（舊生作品典藏展區）

章錦城
1986，中四
76 x 58cm

（三）思經千載（舊生作品典藏展區）

李宏
1986，中五
76 x 58cm

（三）思經千載（舊生作品典藏展區）

李宏
1986，中五
58.5 x 38cm

（三）思經千載（舊生作品典藏展區）

曾明堅
1986，中三
29 x 38cm

（三）思經千載（舊生作品典藏展區）

葉隆
1986，中三
38 x 29cm

（三）思經千載（舊生作品典藏展區）

文寶成
1987，中五
58.5 x 38cm

（三）思經千載（舊生作品典藏展區）

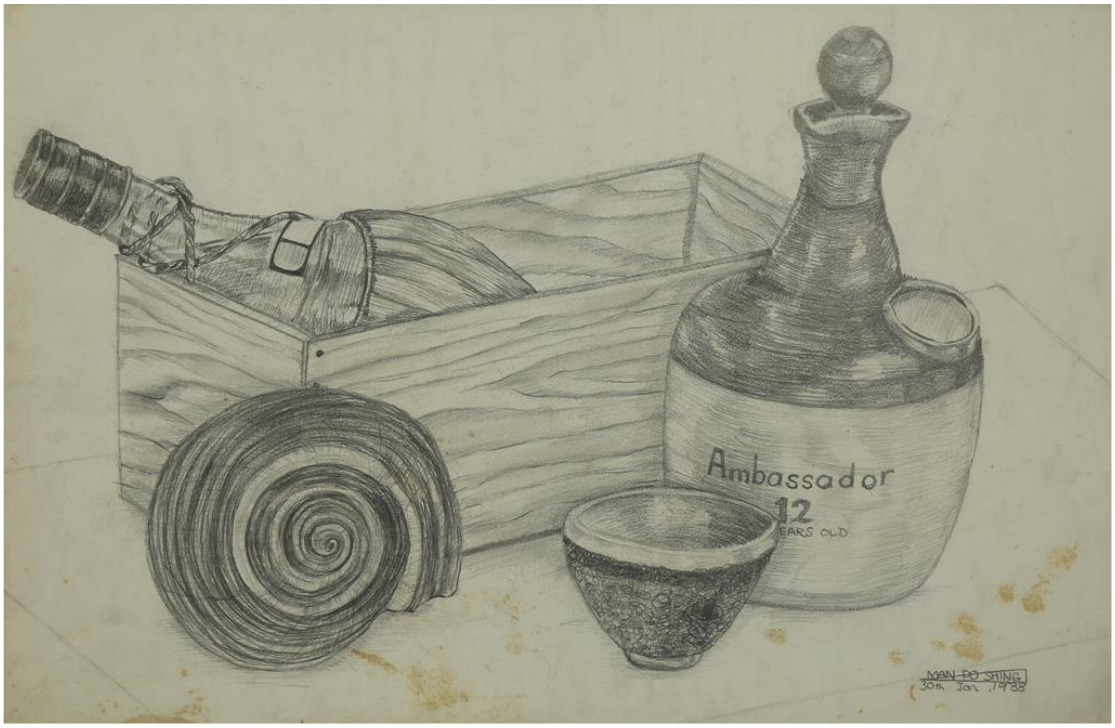

文寶成
1988，中六
38 x 58.5cm

（三）思經千載（舊生作品典藏展區）

劉明樺
1988，中二
29.5 x 38.5cm

（三）思經千載（舊生作品典藏展區）

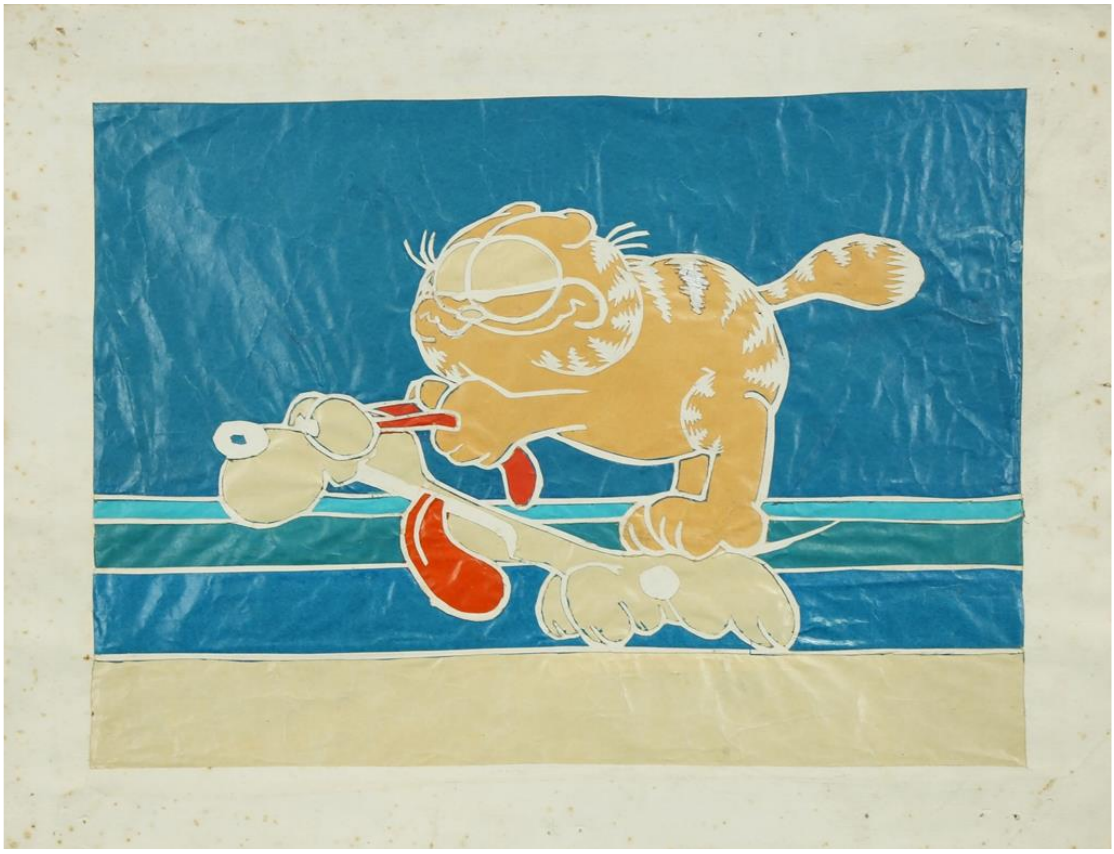

黃良標
1988，中二
23 x 32cm

（三）思經千載（舊生作品典藏展區）

楊永輝
1988，中四
38 x 58cm

（三）思經千載（舊生作品典藏展區）

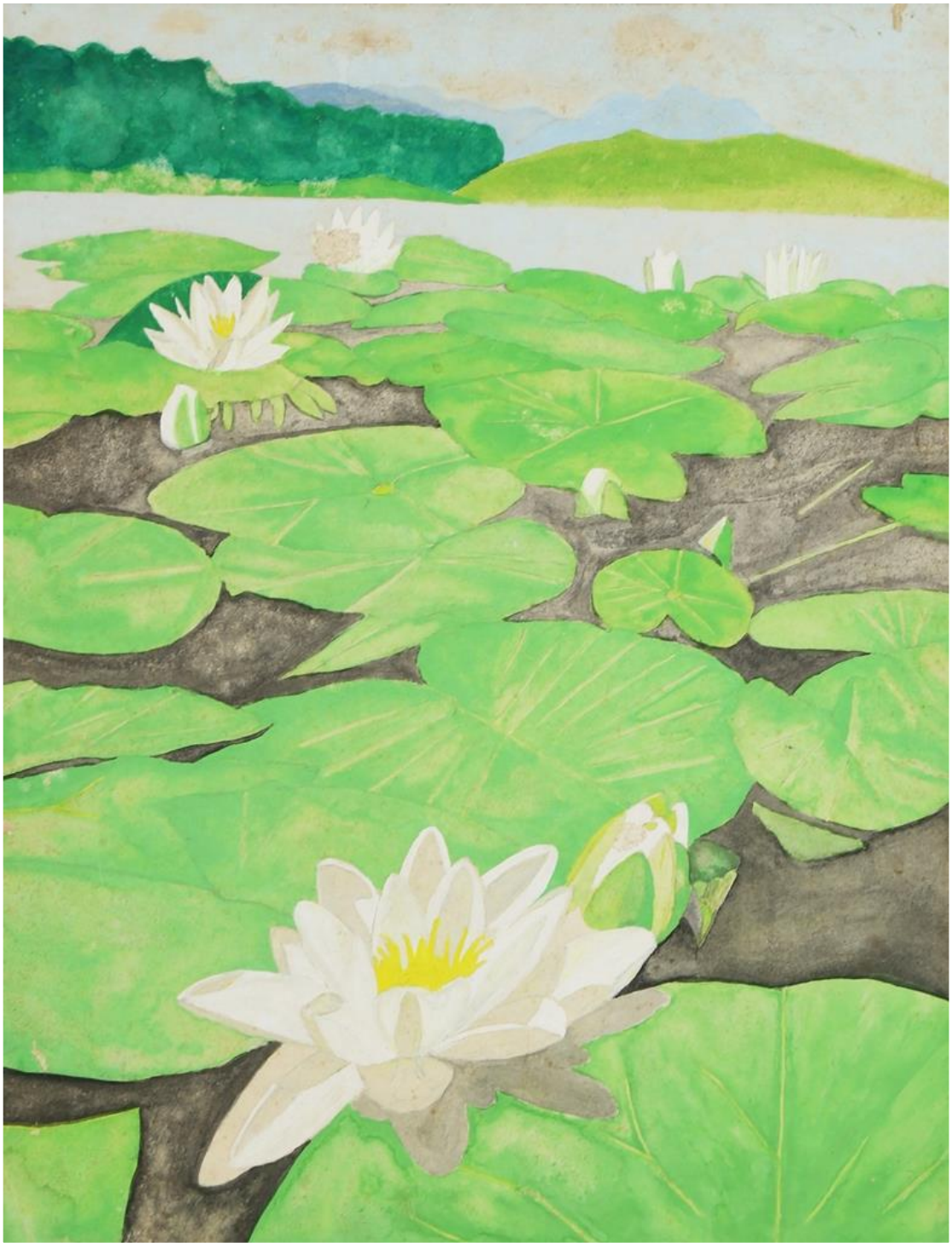

周寶雲
1988，中三
38 x 29cm

（三）思經千載（舊生作品典藏展區）

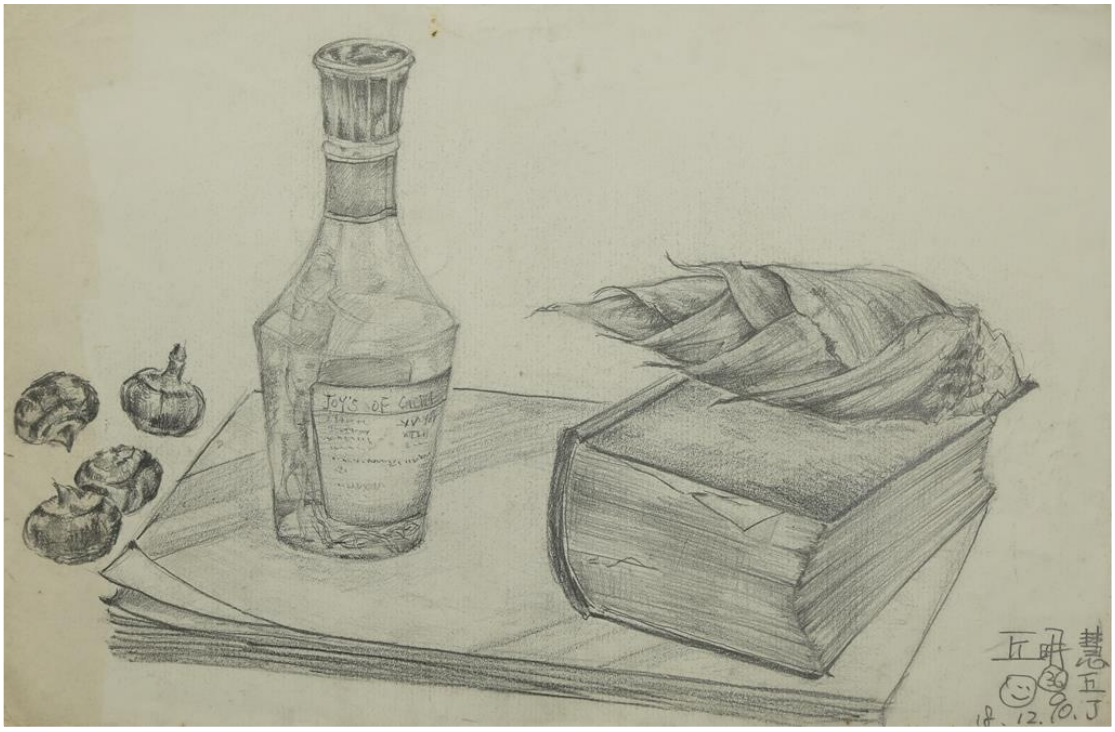

丘明慧
1990，中五
38 x 58.5cm

（三）思經千載（舊生作品典藏展區）

梁柏立
1990，中五
38 x 58.5cm

（三）思經千載（舊生作品典藏展區）

吳嘉恩
1990，中五
58.5 x 38cm

（三）思經千載（舊生作品典藏展區）

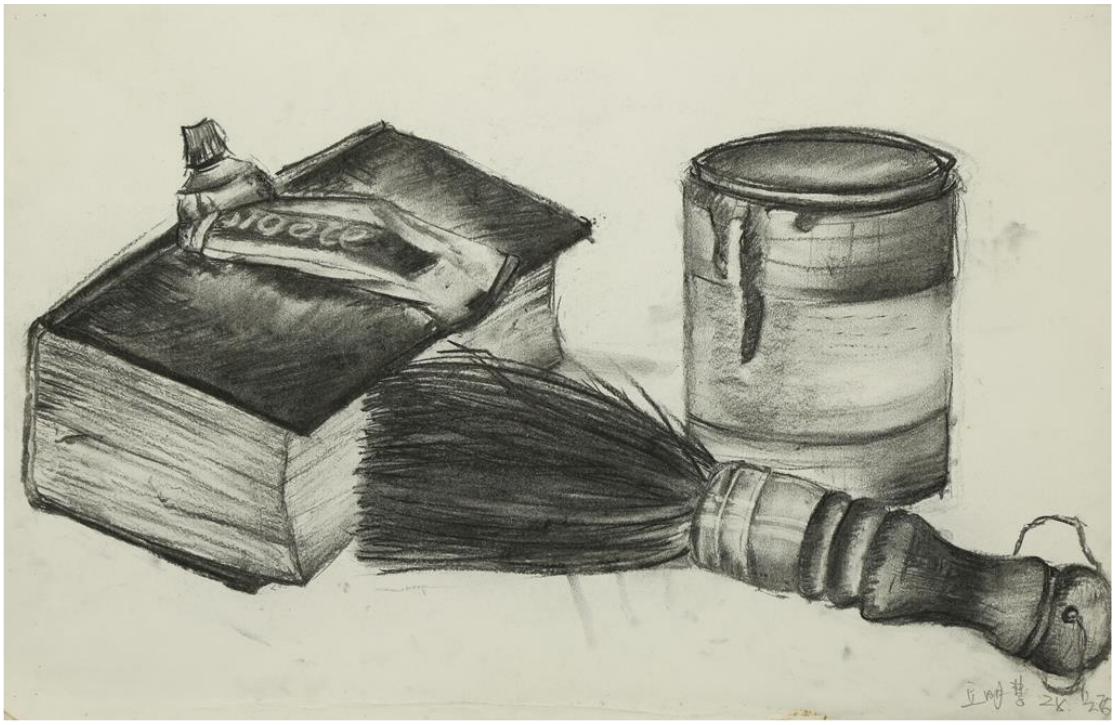

丘明慧
1991，中六
38 x 58.5cm

（三）思經千載（舊生作品典藏展區）

吳嘉恩
1991，中六
58.5 x 38cm

（三）思經千載（舊生作品典藏展區）

熊澤霖
1991，中六
38 x 45cm

（三）思經千載（舊生作品典藏展區）

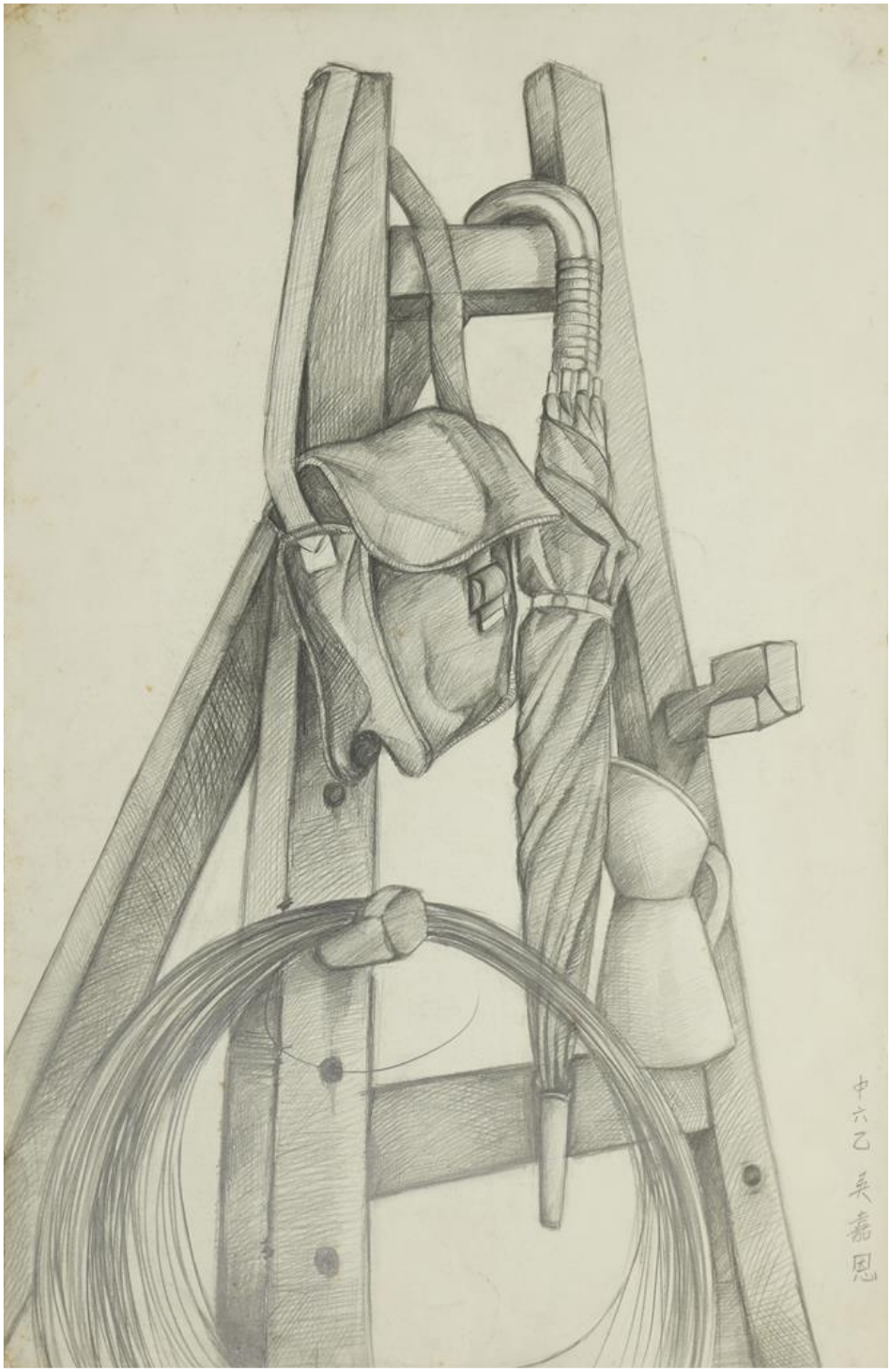

吳嘉恩
1991，中六
45 x 38cm

（三）思經千載（舊生作品典藏展區）

廖穎
1994，中四
38 x 59cm

（三）思經千載（舊生作品典藏展區）

廖穎
1995，中五
32.5 x 47cm

（三）思經千載（舊生作品典藏展區）

陳景俊 1997，中七
曾迎曦 1997，中七
27 x 38cm

（三）思經千載（舊生作品典藏展區）

陳鑑人
1997，中四
38 x 29cm

（三）思經千載（舊生作品典藏展區）

溫杏芝
1997，中三
29 x 38cm

（三）思經千載（舊生作品典藏展區）

陳嘉藝
1997，中六
28 x 27cm

（三）思經千載（舊生作品典藏展區）

陳鑑人
1997，中五
59.2 x 42.5cm

（三）思經千載（舊生作品典藏展區）

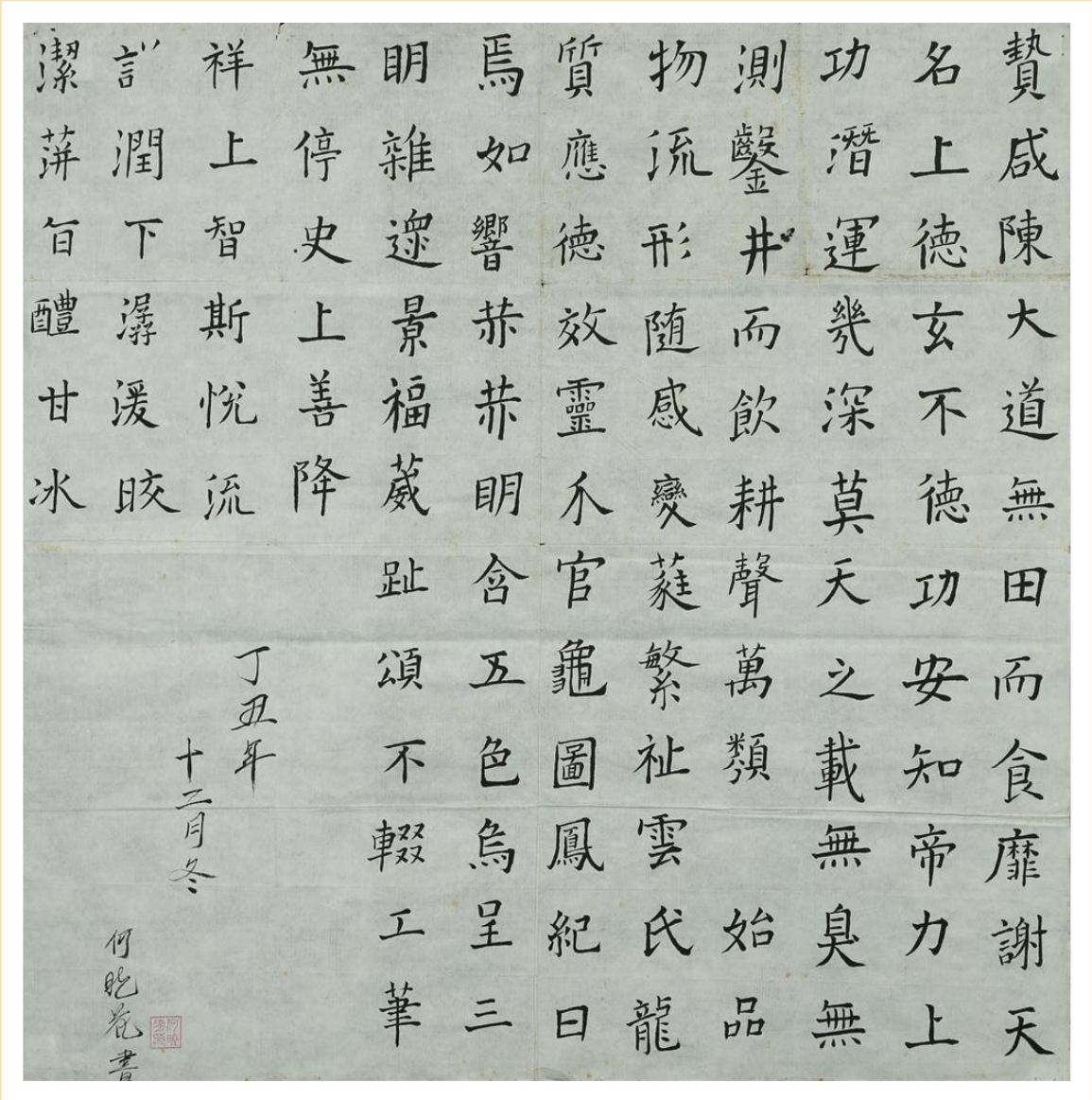

何曉花
1997，中四
69 x 68cm

（三）思經千載（舊生作品典藏展區）

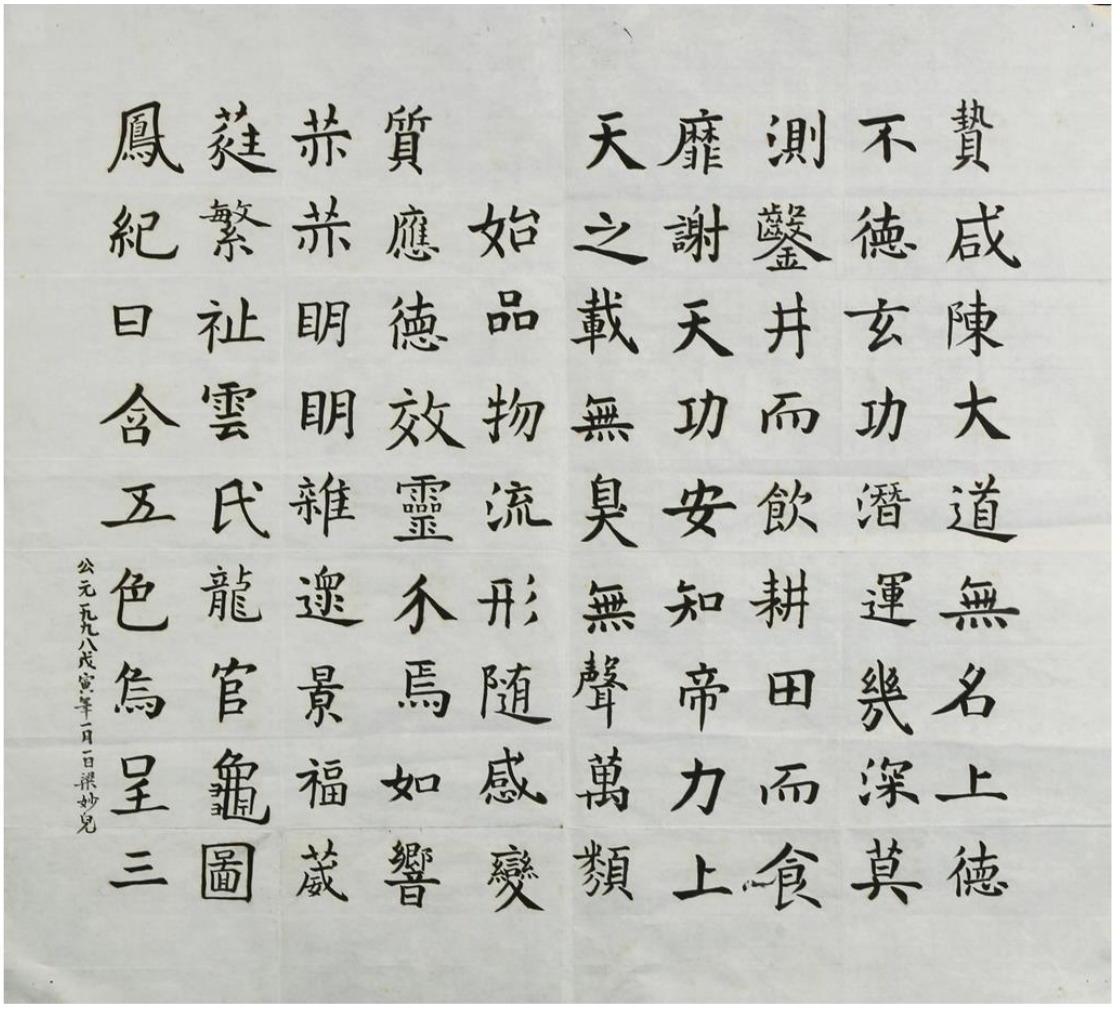

梁妙兒
1998，中四
63 x 70cm

（三）思經千載（舊生作品典藏展區）

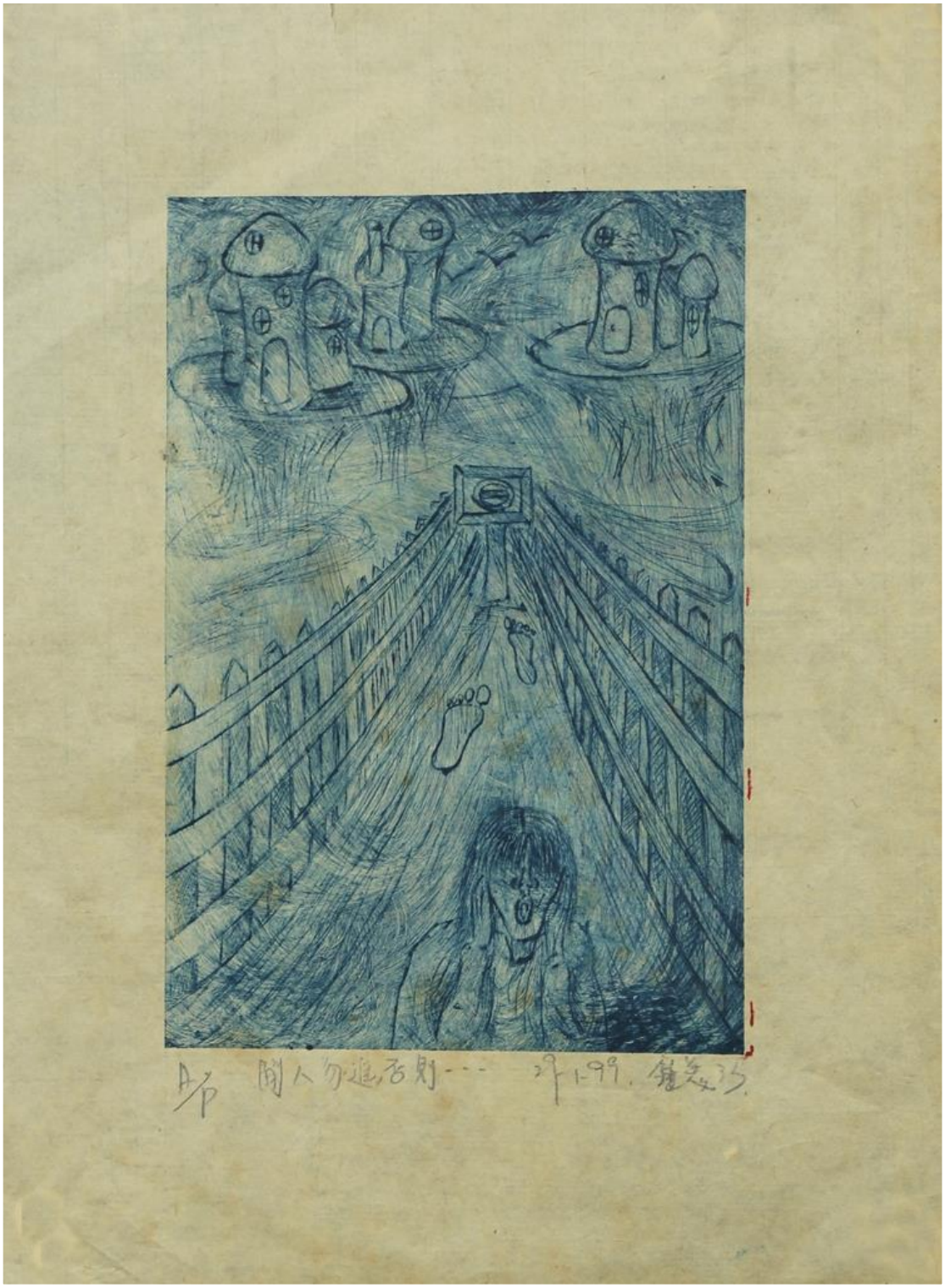

鍾美珍
1999，中四
53 x 30cm

（三）思經千載（舊生作品典藏展區）

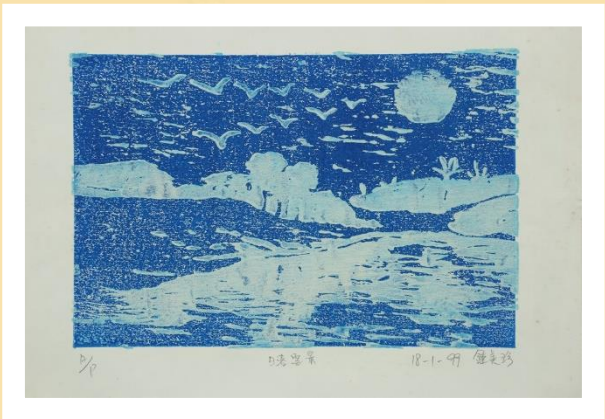

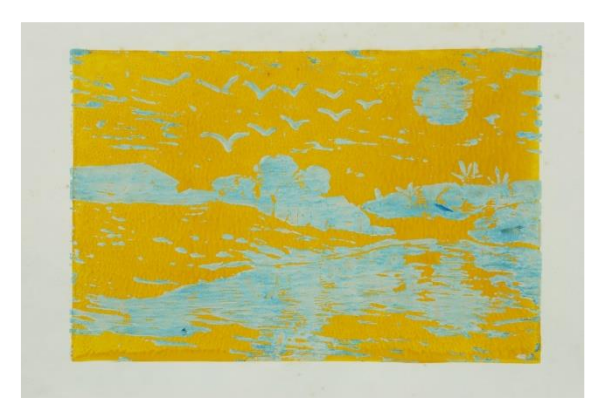

鍾美珍
1999，中四
53 x 30cm

（三）思經千載（舊生作品典藏展區）

梁敏潔
1999，中五
59 x 42cm

（三）思經千載（舊生作品典藏展區）

何文傑
1999，中五
42 x 59.5cm

（三）思經千載（舊生作品典藏展區）

潘春松
1999，中三
51 x 76cm

（三）思經千載（舊生作品典藏展區）

陳蘭珍
2000，中五
46 x 60cm

（三）思經千載（舊生作品典藏展區）

佚名
2000，中五
70 x 94cm

（三）思經千載（舊生作品典藏展區）

童彤
2001，中六
40 x 36cm

（三）思經千載（舊生作品典藏展區）

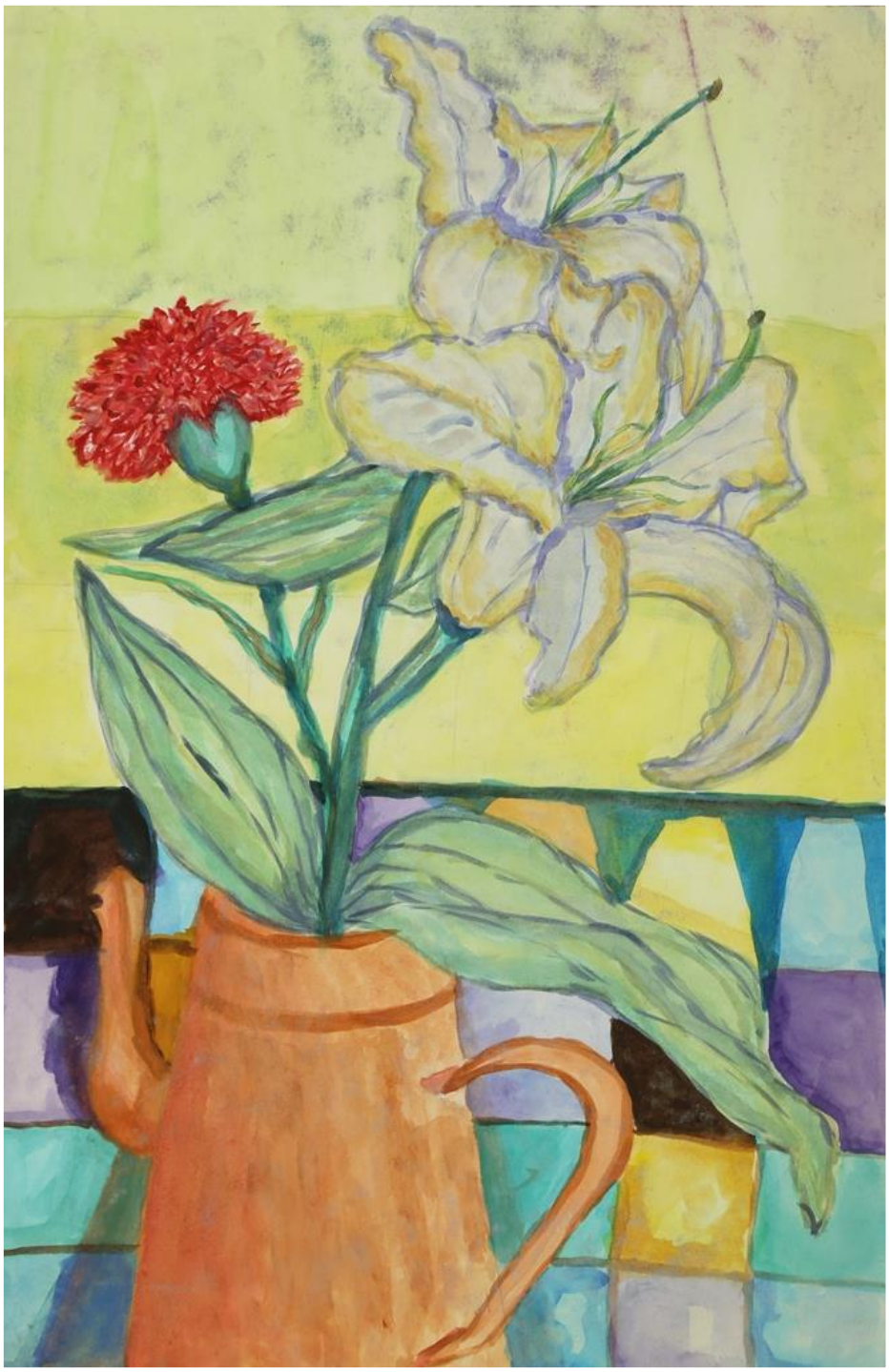

陳麗珠
2001，中五
58.5 x 38cm

（三）思經千載（舊生作品典藏展區）

梁妙兒
2001，中七
68 x 67.5cm

（三）思經千載（舊生作品典藏展區）

賴英菁
2001，中七
70.5 x 69.5cm

（三）思經千載（舊生作品典藏展區）

陳曉君
2001，中七
70.5 x 47cm

（三）思經千載（舊生作品典藏展區）

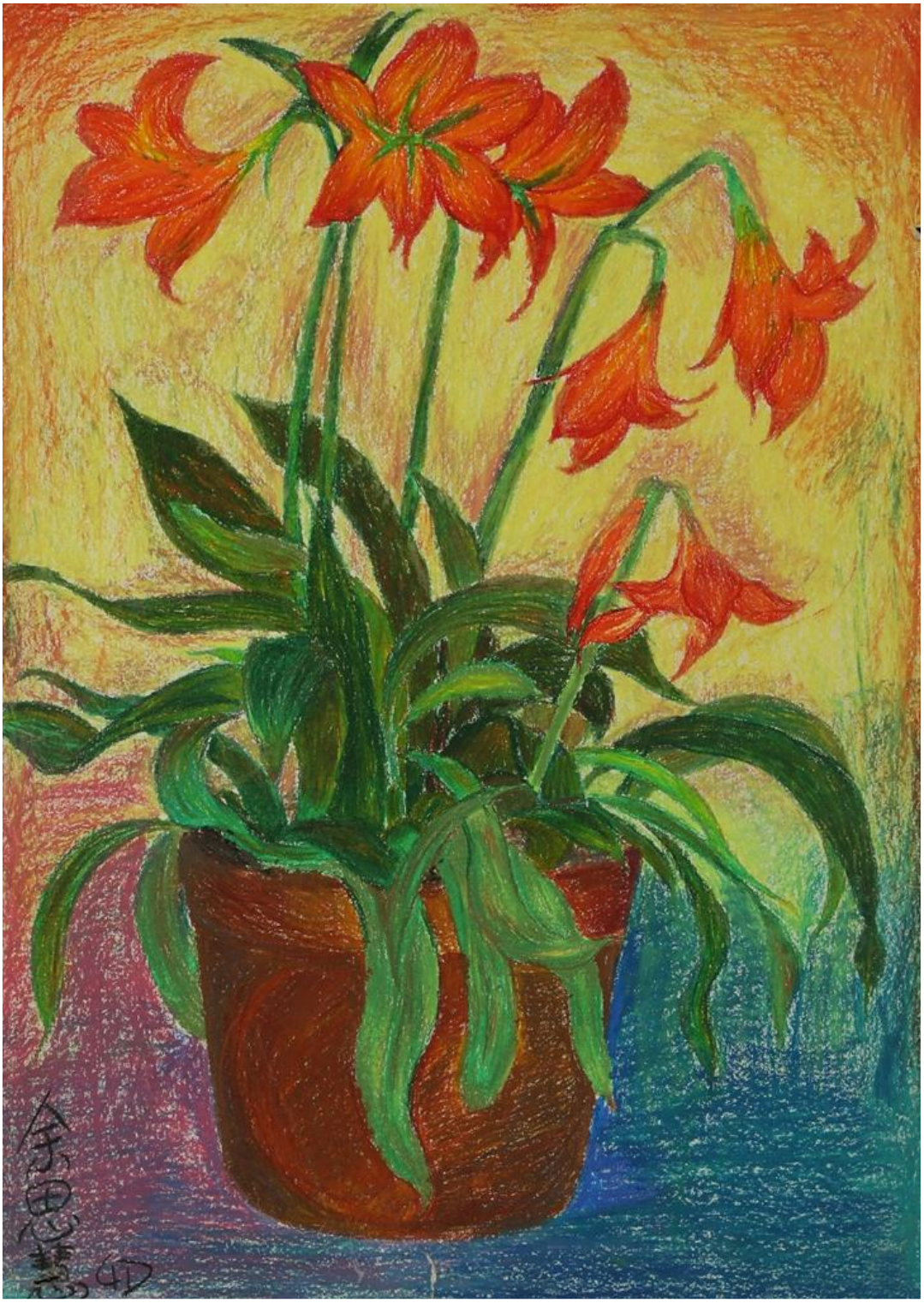

余思慧
2001，中四
59.5 x 42cm

（三）思經千載（舊生作品典藏展區）

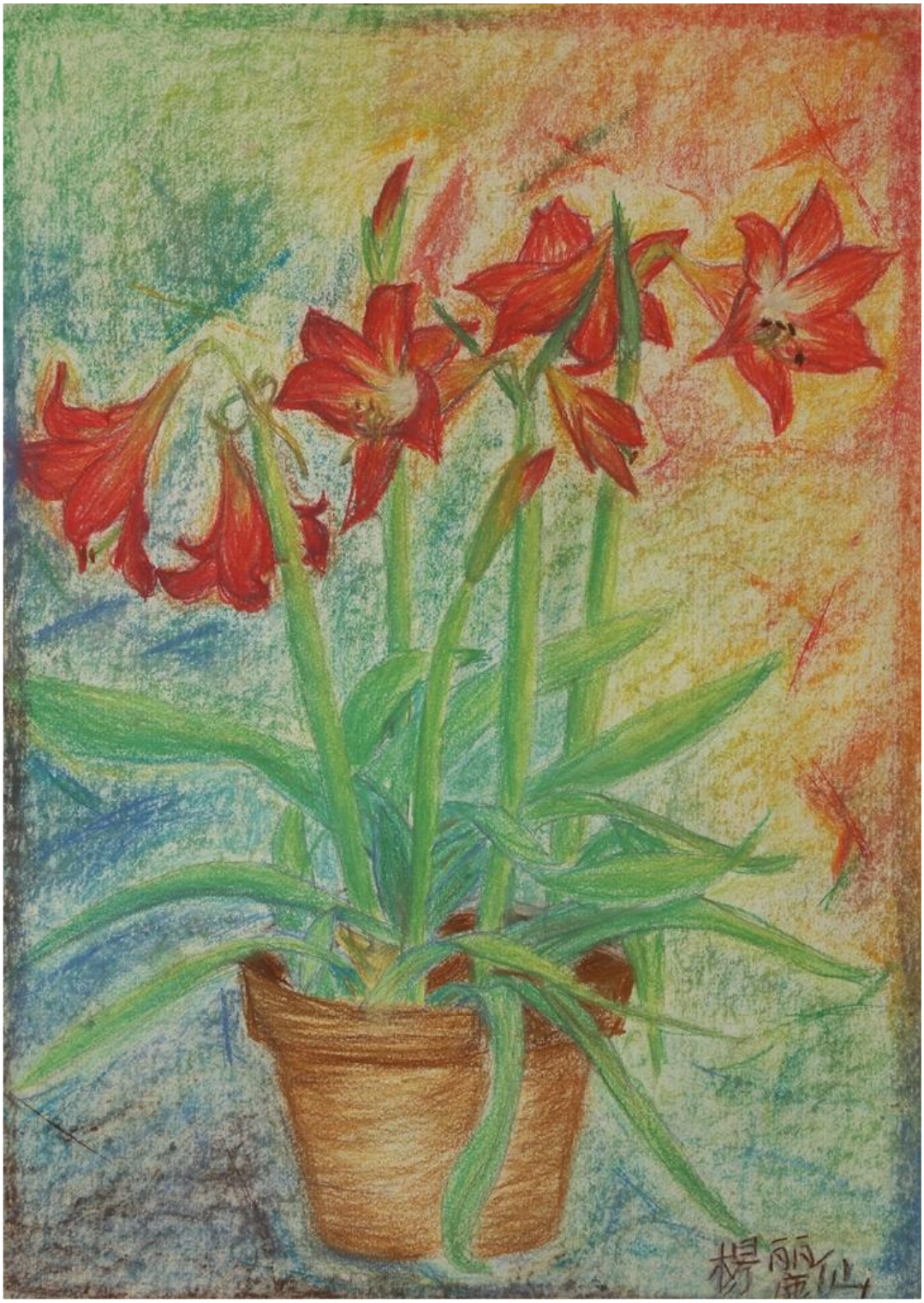

楊麗仙
2001，中四
59.5 x 42cm

（三）思經千載（舊生作品典藏展區）

李濃在
2001，中四
59.5 x 42cm

（三）思經千載（舊生作品典藏展區）

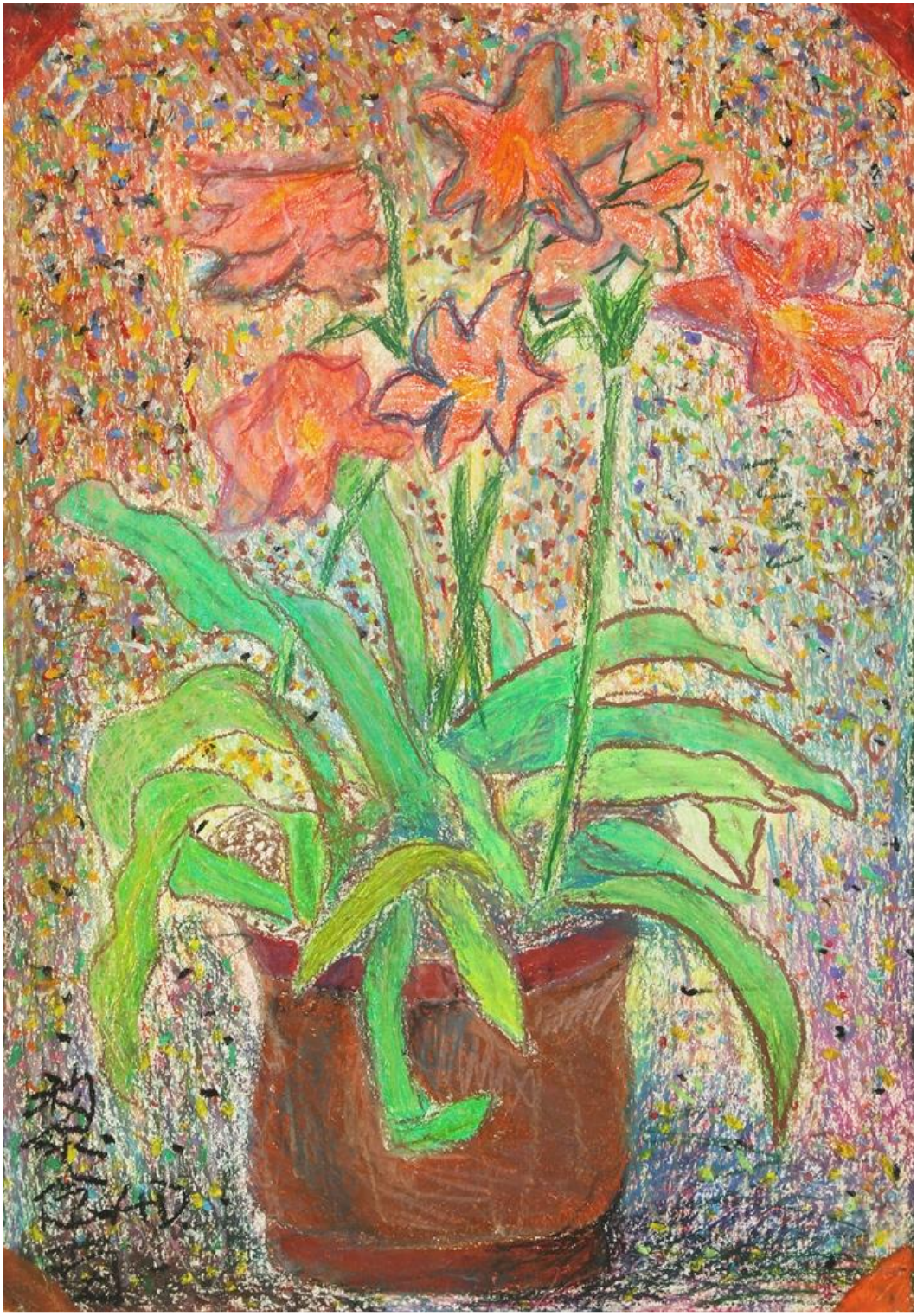

黎念茵
2001，中四
59 x 42cm

（三）思經千載（舊生作品典藏展區）

歐曉盈
2001，中四
59 x 42cm

（三）思經千載（舊生作品典藏展區）

周巧薇
2001，中四
59.5 x 42cm

（三）思經千載（舊生作品典藏展區）

甘玉娟
2002，中五
58 x 38cm

（三）思經千載（舊生作品典藏展區）

歐曉盈
2002，中五
47.5 x 71cm

（三）思經千載（舊生作品典藏展區）

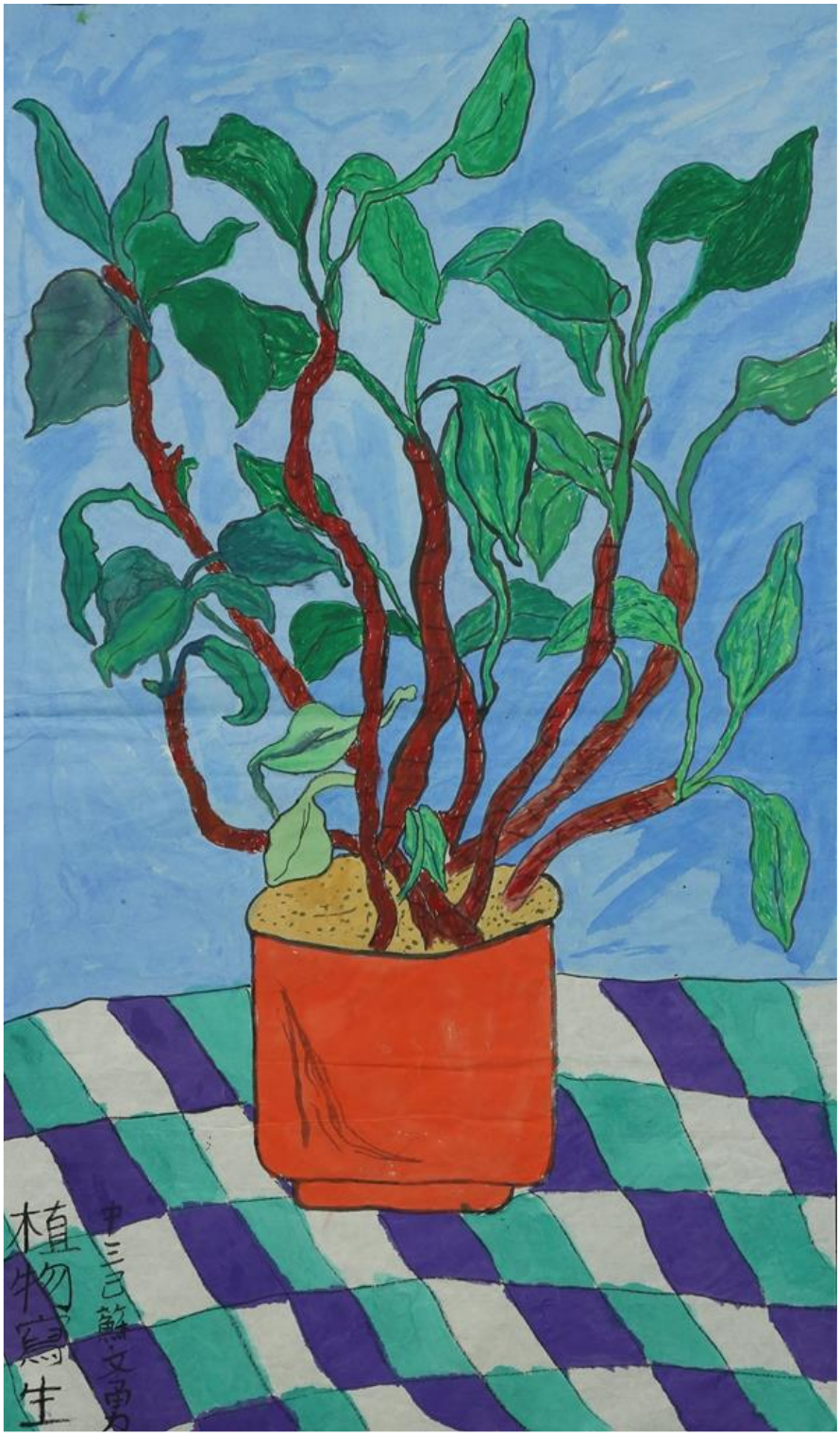

蘇文勇
2002，中五
58.5 x 41cm

（三）思經千載（舊生作品典藏展區）

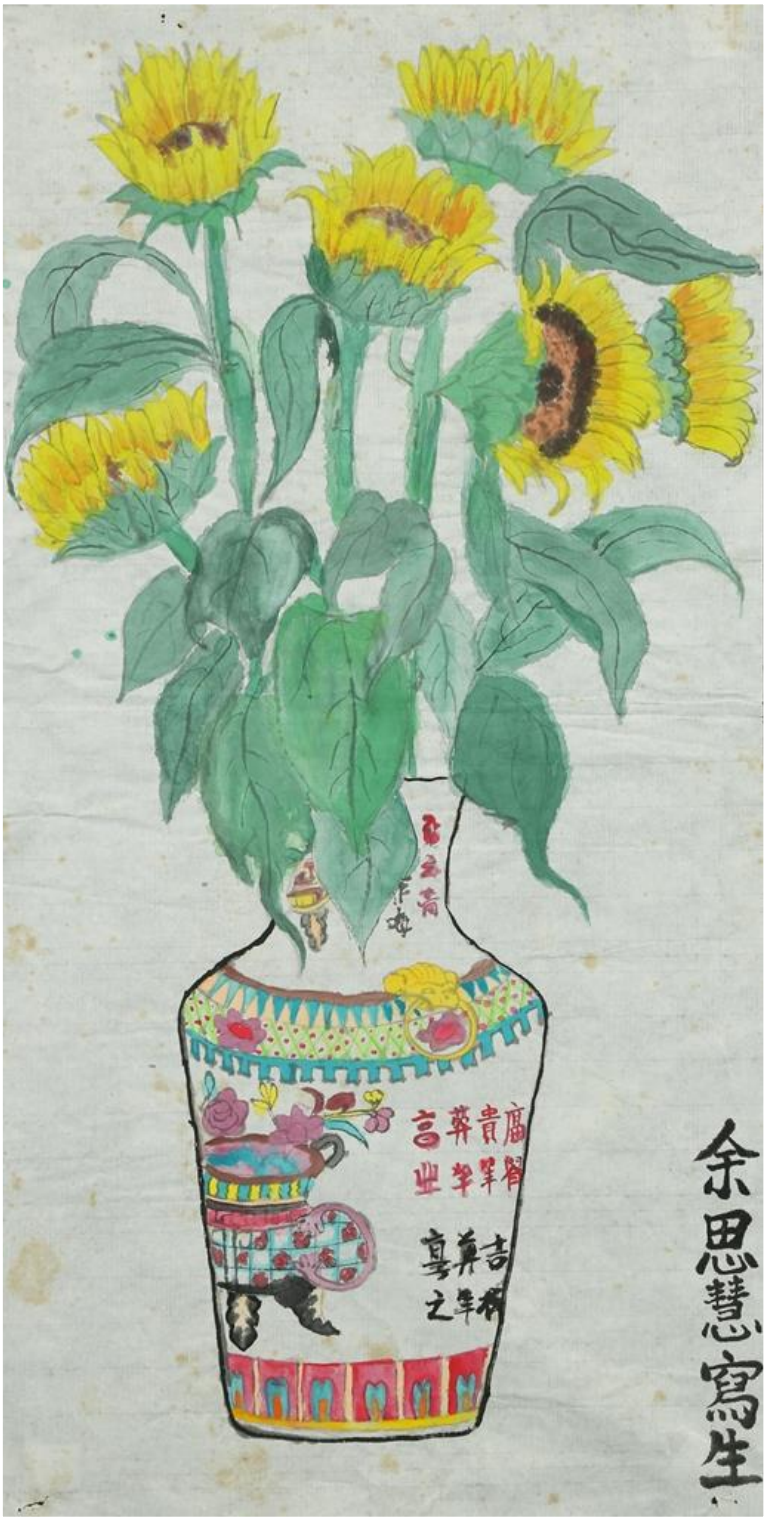

余思慧
2002，中五
68.5 x 35cm

（三）思經千載（舊生作品典藏展區）

陳晉錦
2002，中五
38 x 54.5cm

（三）思經千載（舊生作品典藏展區）

黃怡雪
2002，中四
20 x 15cm

（三）思經千載（舊生作品典藏展區）

黃怡雪
2002，中四
38 x 58cm

（三）思經千載（舊生作品典藏展區）

黃怡雪
2002，中五
47.5 x 70cm

（三）思經千載（舊生作品典藏展區）

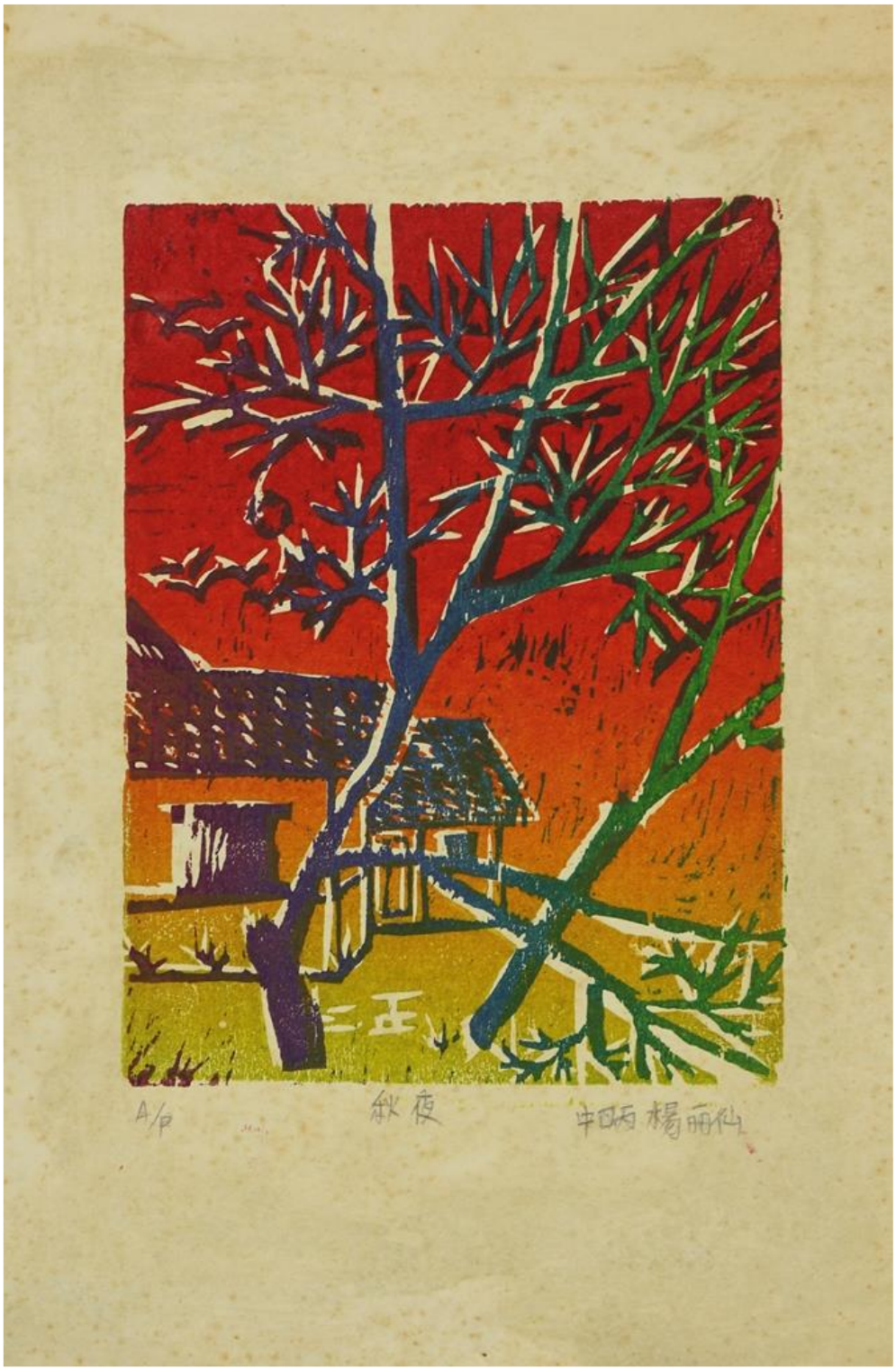

楊麗仙
2002，中四
31.6 x 21.4cm

（三）思經千載（舊生作品典藏展區）

任杏嫦
2002，中四
42 x 59.5cm

（三）思經千載（舊生作品典藏展區）

李懷欣
2003，中七
60 x 60cm

（三）思經千載（舊生作品典藏展區）

陳晉錦
2003，中六
45.5 x 70.5cm

（三）思經千載（舊生作品典藏展區）

吳戴
2003，中四
38 x 58cm

（三）思經千載（舊生作品典藏展區）

李淑君
2003，中四
60 x 42cm

（三）思經千載（舊生作品典藏展區）

馮椅嫦
2003，中四
44 x 60cm

（三）思經千載（舊生作品典藏展區）

唐麗珠
2003，中四
59 x 42cm

（三）思經千載（舊生作品典藏展區）

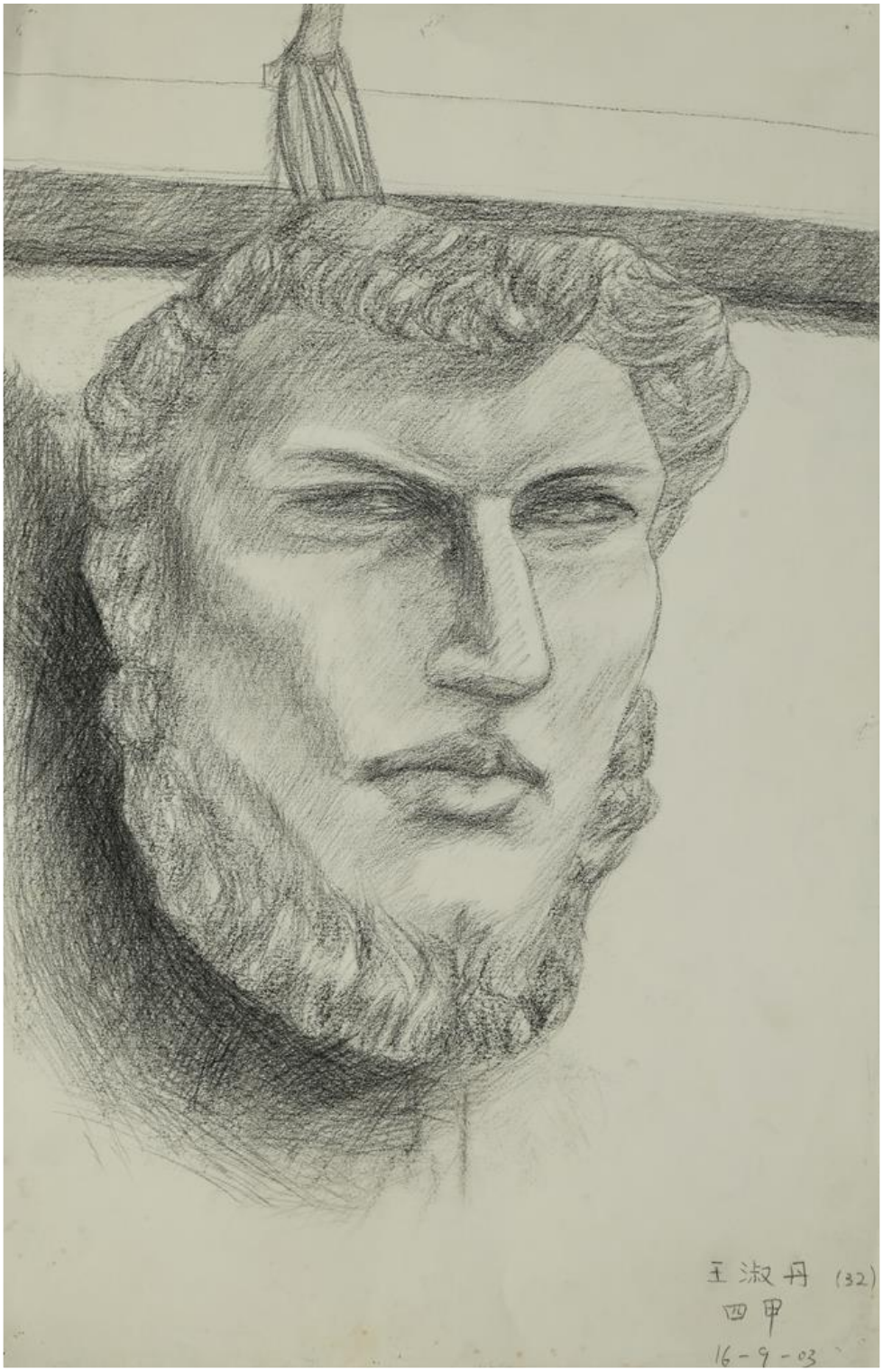

王淑丹
2003，中四
58.5 x 38cm

（三）思經千載（舊生作品典藏展區）

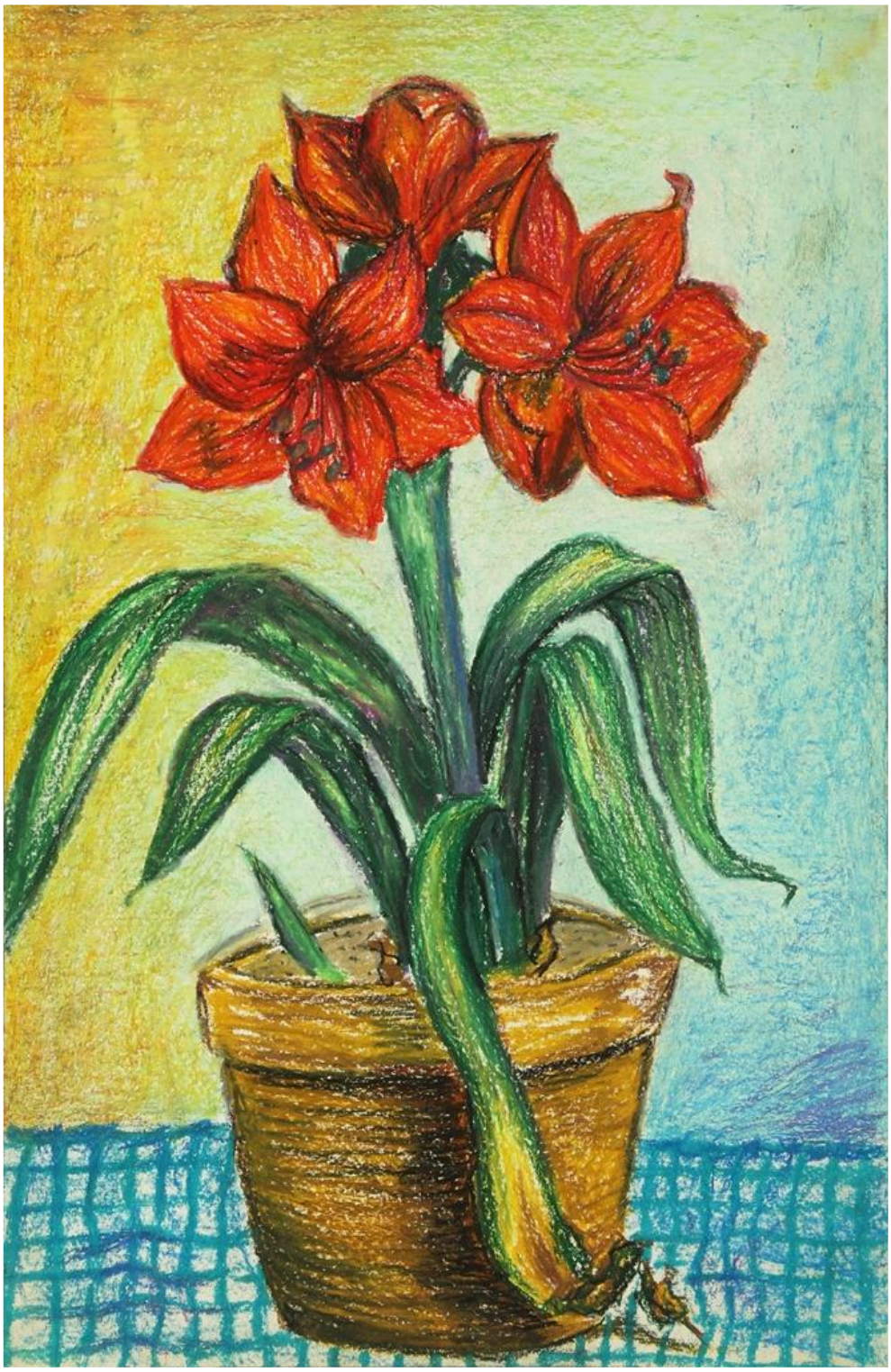

馮椅嫦
2003，中四
59.5 x 38cm

（三）思經千載（舊生作品典藏展區）

唐恬恬
2003，中四
58.5 x 38cm

（三）思經千載（舊生作品典藏展區）

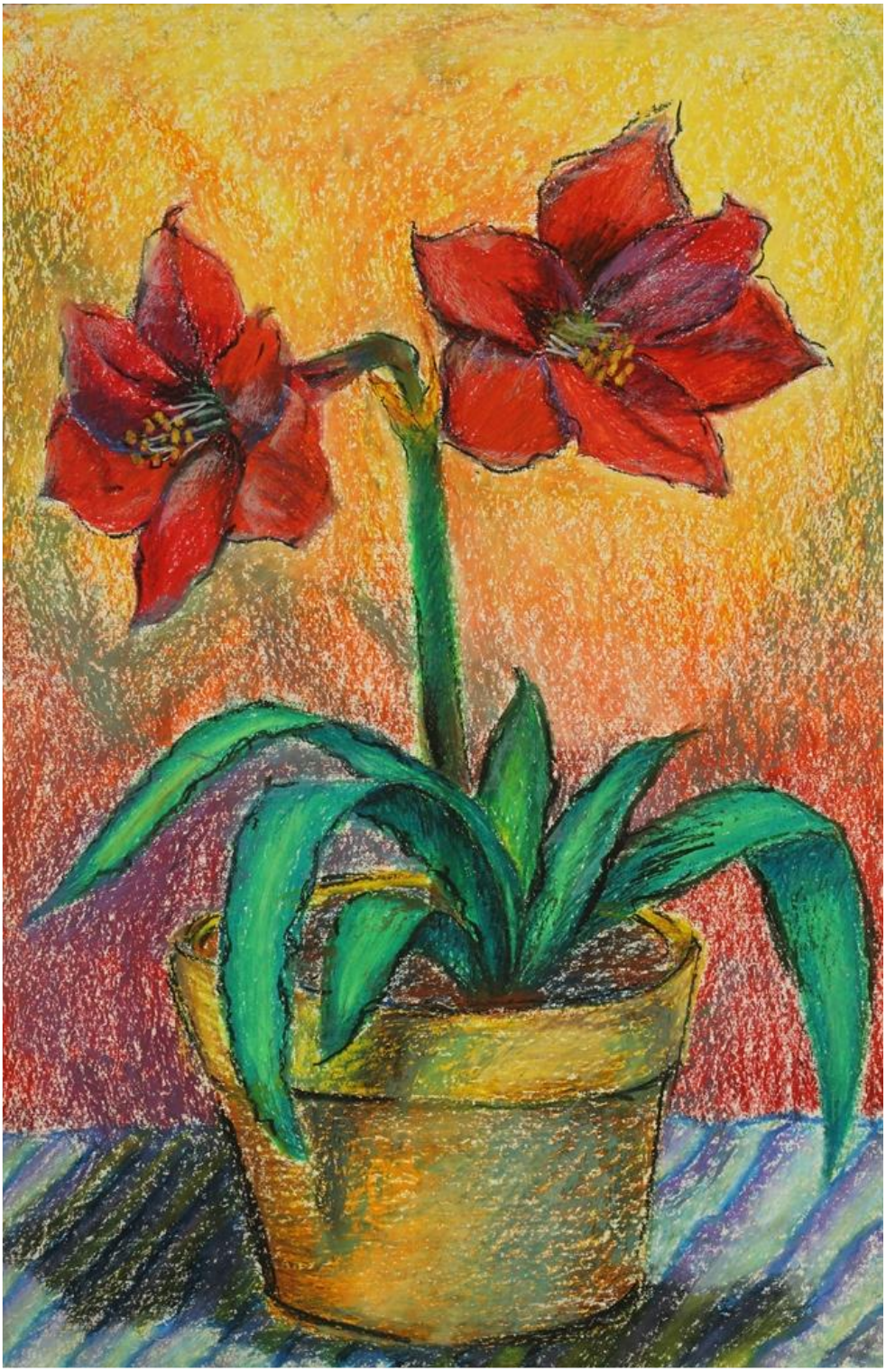

唐恬恬
2004，中五
58.5 x 38cm

（三）思經千載（舊生作品典藏展區）

馮椅嫦
2004，中五
59 x 42cm

（三）思經千載（舊生作品典藏展區）

劉雅婷
2004，中五
58 x 76cm

（三）思經千載（舊生作品典藏展區）

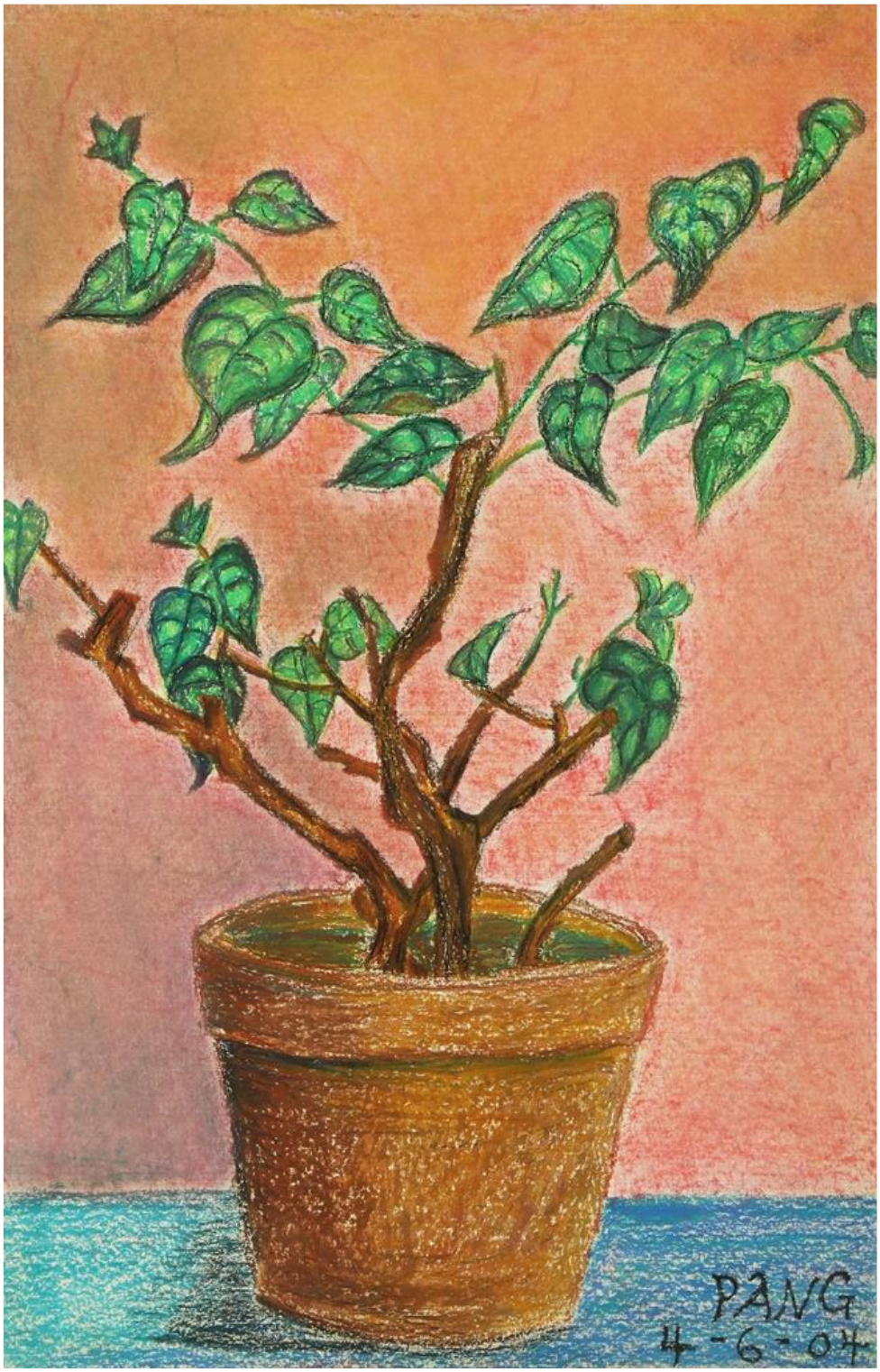

林俊鵬
2004，中四
58.5 x 38cm

（三）思經千載（舊生作品典藏展區）

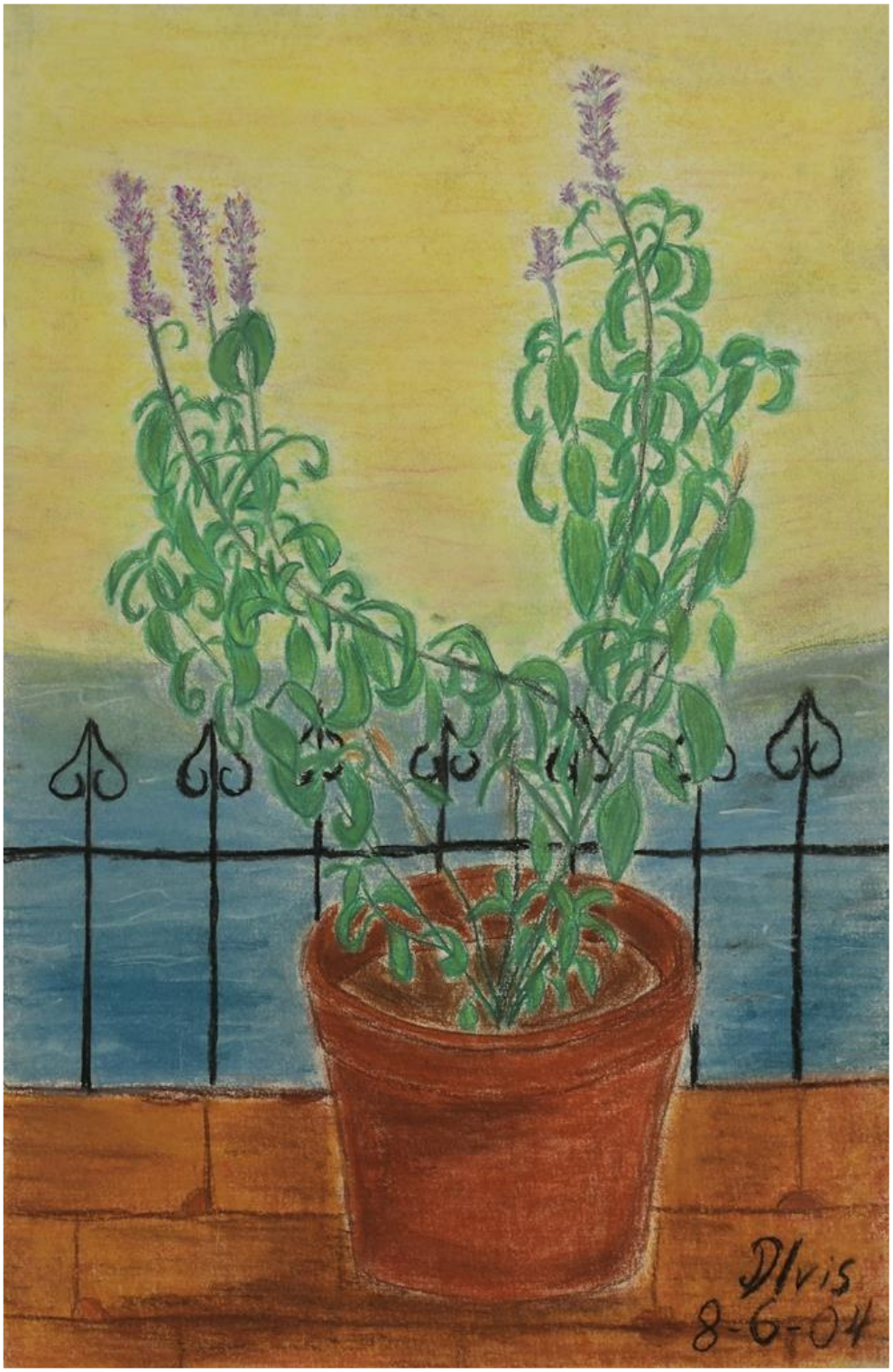

梁崇彬
2004，中四
58.5 x 38cm

（三）思經千載（舊生作品典藏展區）

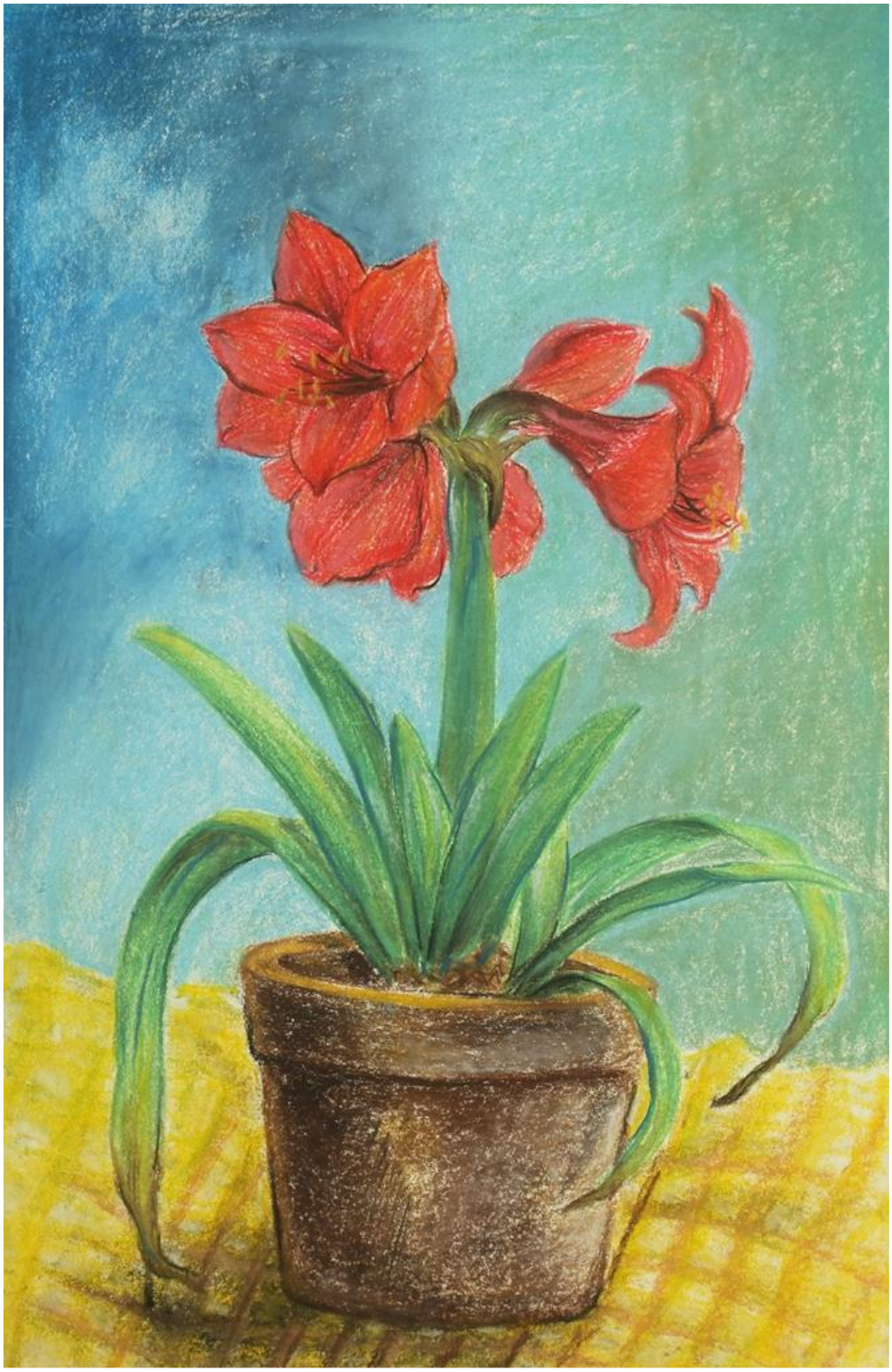

王淑丹
2004，中四
58.5 x 38cm

（三）思經千載（舊生作品典藏展區）

林富雅
2004，中四
44.5 x 44cm

（三）思經千載（舊生作品典藏展區）

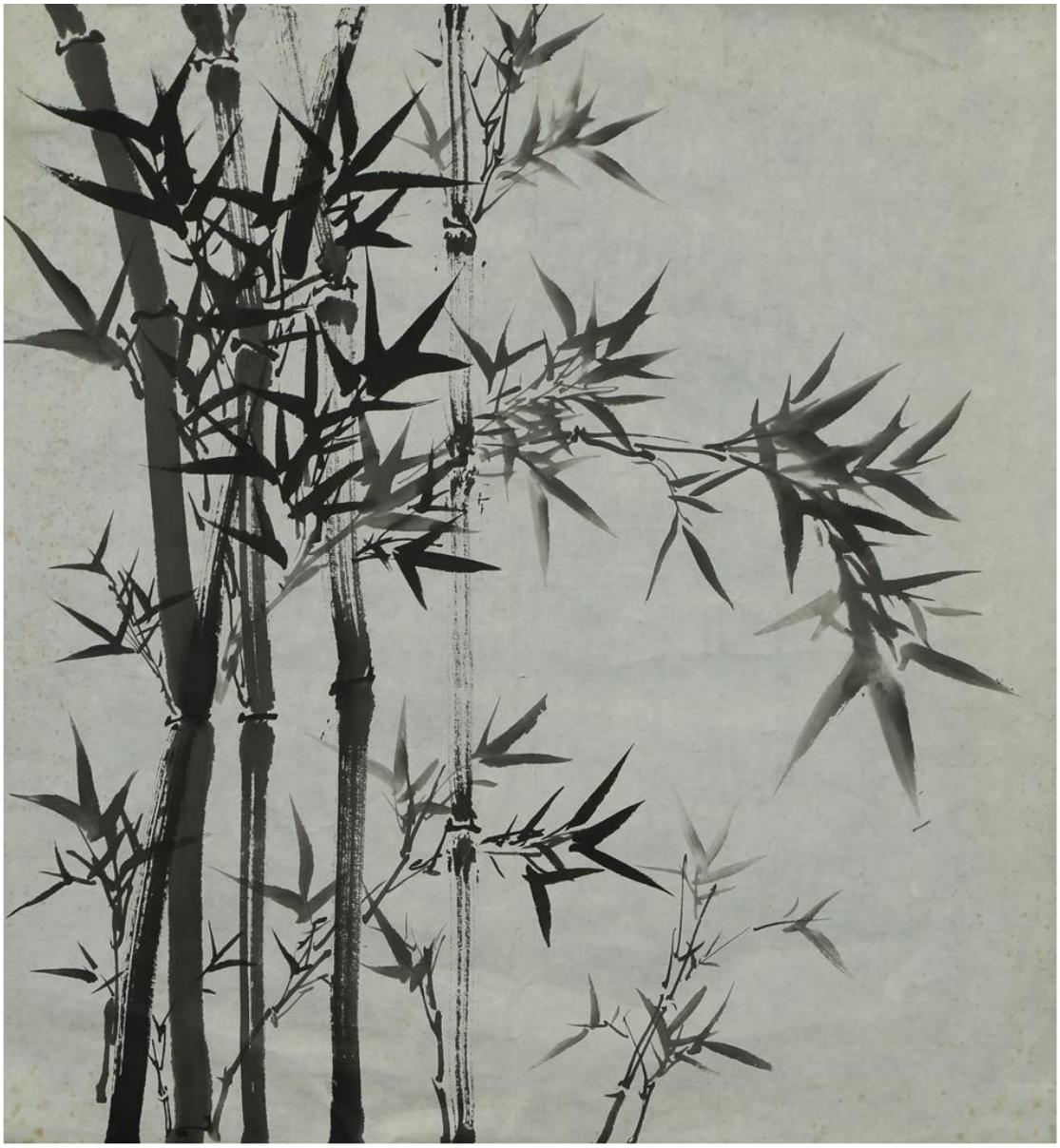

黃素心
2004，中四
48.3 x 45cm

（三）思經千載（舊生作品典藏展區）

葉佩文
2004，中四
59 x 73cm

（三）思經千載（舊生作品典藏展區）

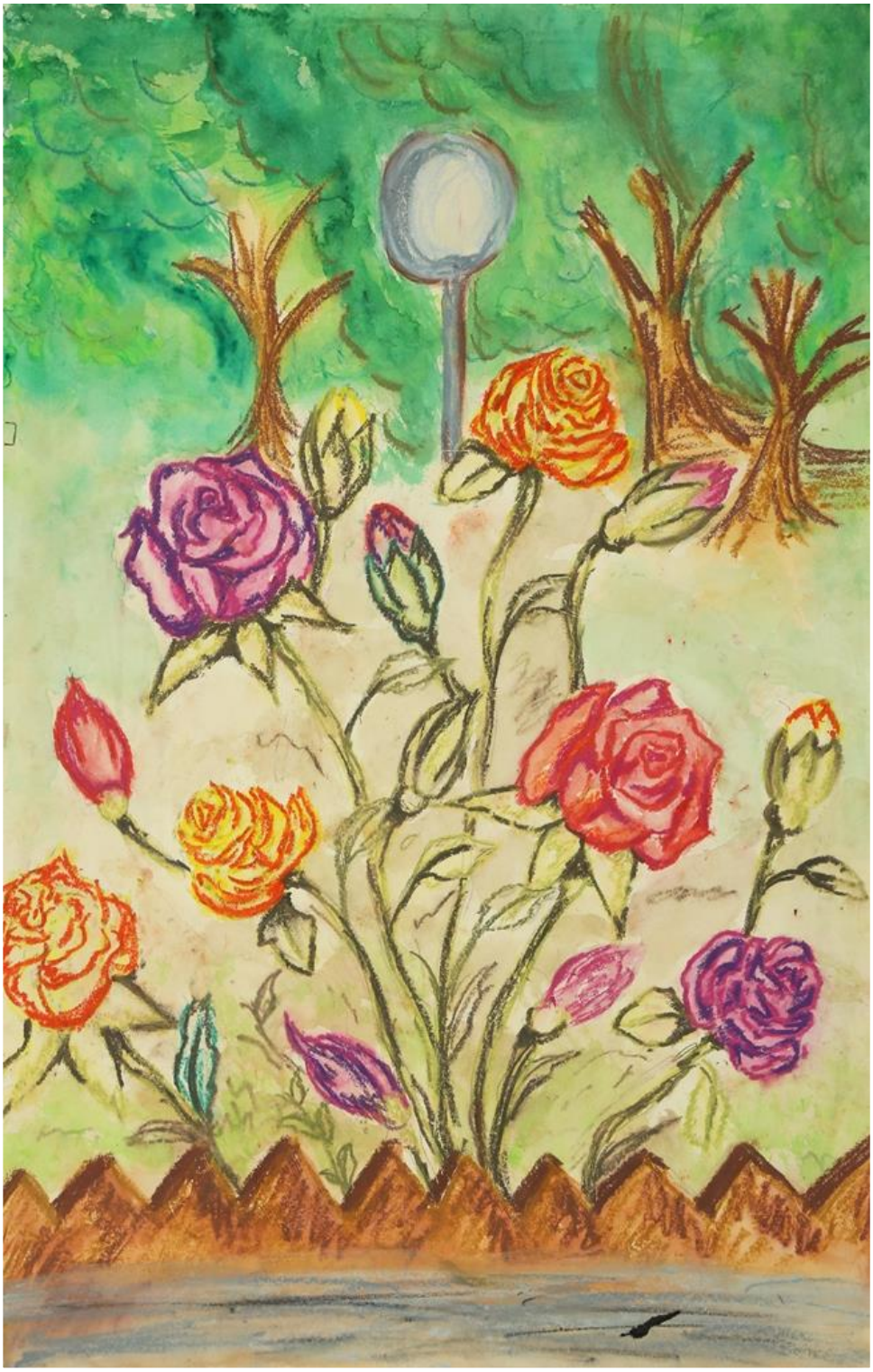

林凱盈
2004，中四
58.5 x 38cm

（三）思經千載（舊生作品典藏展區）

黃艷翠
2004，中四
58.5 x 38cm

（三）思經千載（舊生作品典藏展區）

洪丹莉
2004，中四
43 x 60cm

（三）思經千載（舊生作品典藏展區）

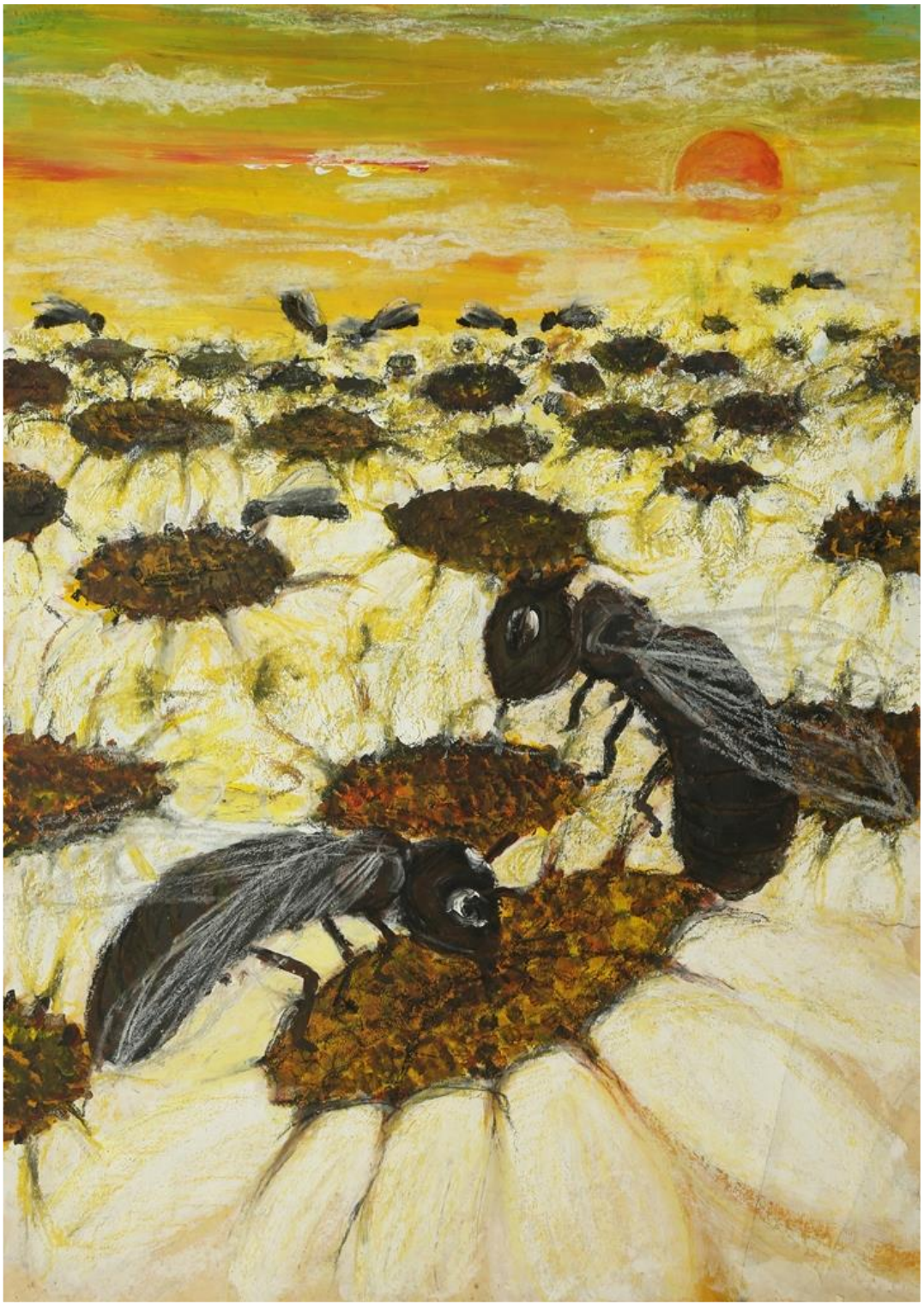

馮椅嫦
2005，中六
59 x 42cm

（三）思經千載（舊生作品典藏展區）

馮椅嫦
2005，中六
59 x 42cm

（三）思經千載（舊生作品典藏展區）

李淑雯
2005，中五
59 x 38cm

（三）思經千載（舊生作品典藏展區）

黃艷翠
2005，中五
59 x 42cm

（三）思經千載（舊生作品典藏展區）

黃艷翠
2005，中五
59 x 42cm

（三）思經千載（舊生作品典藏展區）

梁芷欣
2005，中四
50 x 70cm

（三）思經千載（舊生作品典藏展區）

葉佩文
2005，中四
90 x 60cm

（三）思經千載（舊生作品典藏展區）

方淑貞
2005，中四
22 x 25.5cm

（四）惟微設教（近年學生作品展區）

王曉靜
2006，中五
42 x 58cm

（四）惟微設教（近年學生作品展區）

王曉靜
2006，中五
42 x 58cm

（四）惟微設教（近年學生作品展區）

劉衍彤
2007，中五
59 x 38cm

（四）惟微設教（近年學生作品展區）

蘇馨怡
2010，中五
38 x 29cm

（四）惟微設教（近年學生作品展區）

高詠晞
2012，中三
29 x 38cm

（四）惟微設教（近年學生作品展區）

陳嘉儀
2012，中三
29 x 38cm

（四）惟微設教（近年學生作品展區）

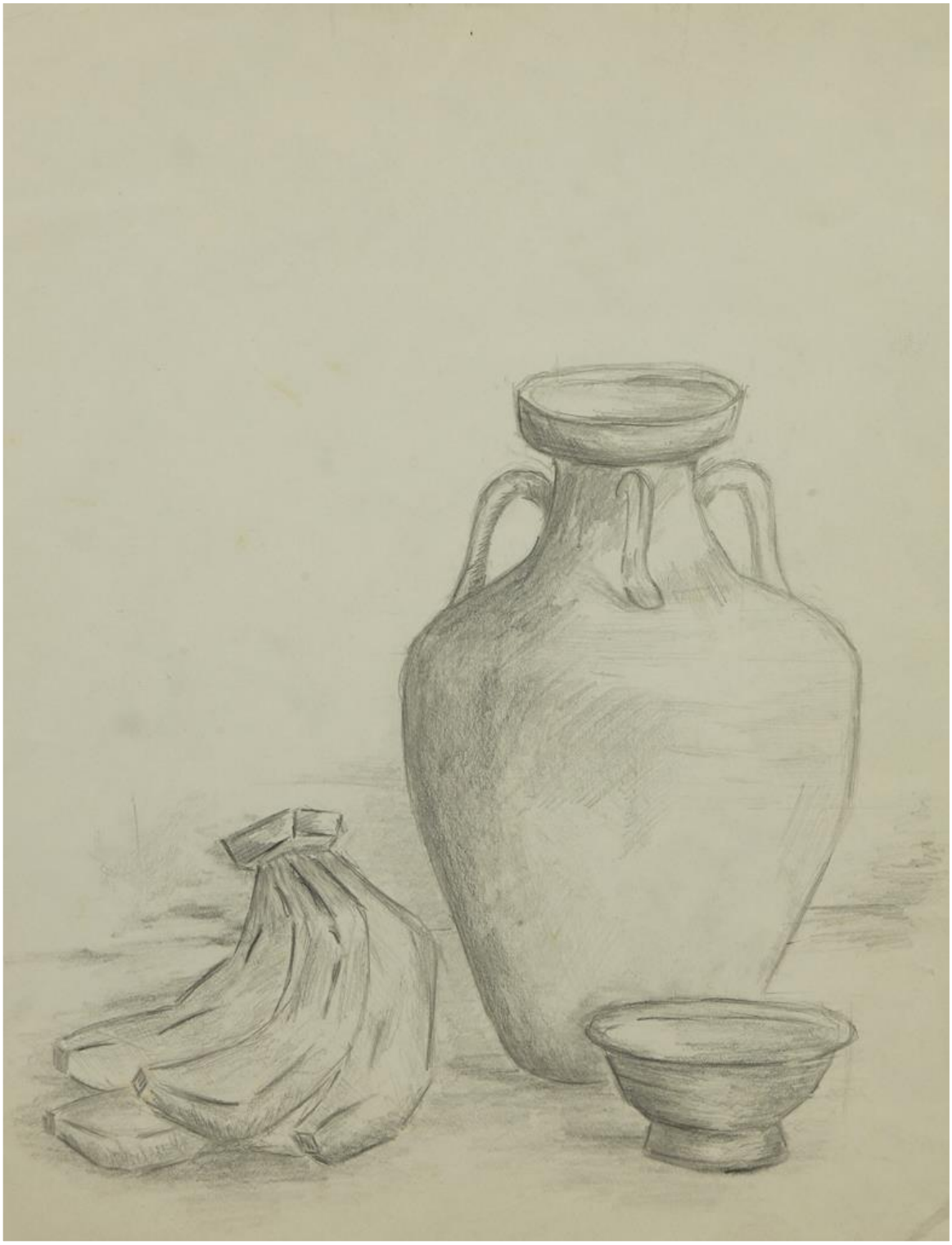

李偉濠
2013，中三
38 x 29cm

（四）惟微設教（近年學生作品展區）

丁嘉寶
2016，中三
38 x 29cm

（四）惟微設教（近年學生作品展區）

陳茵桐
2017，中三
38 x 29cm

（四）惟微設教（近年學生作品展區）

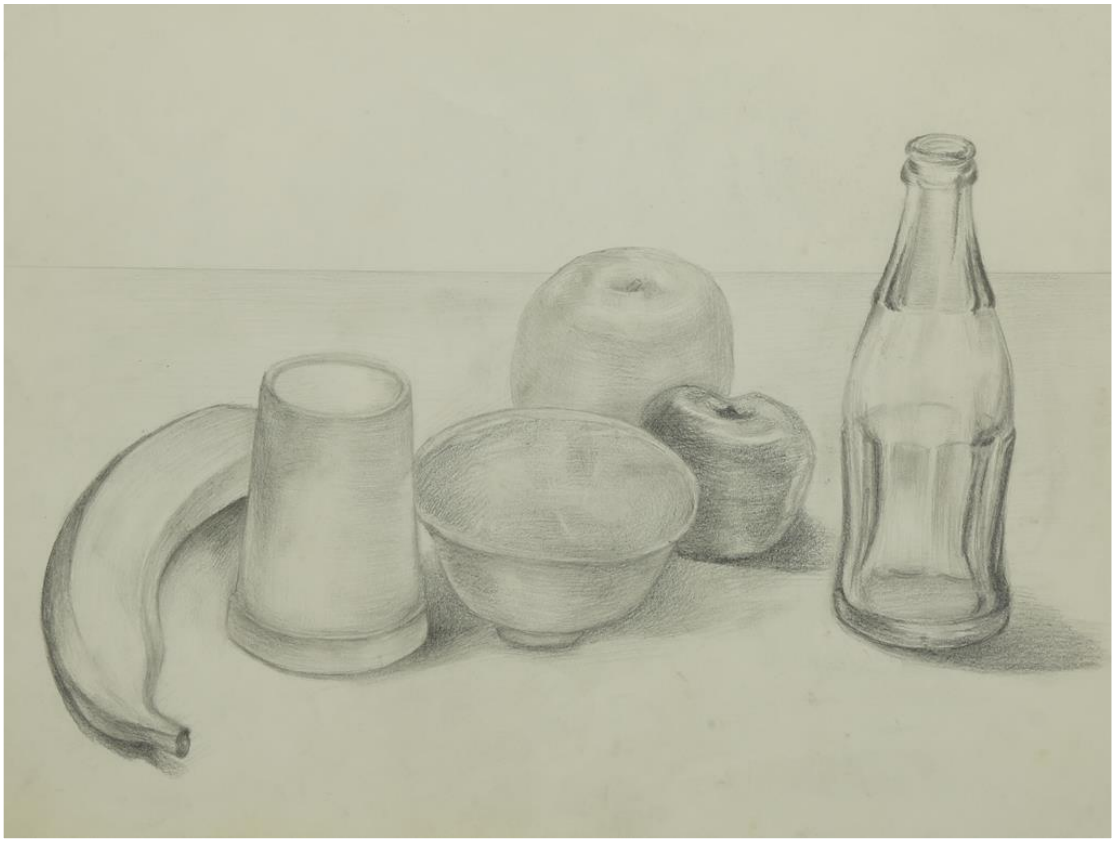

陳茵桐
2017，中三
29 x 38cm

（四）惟微設教（近年學生作品展區）

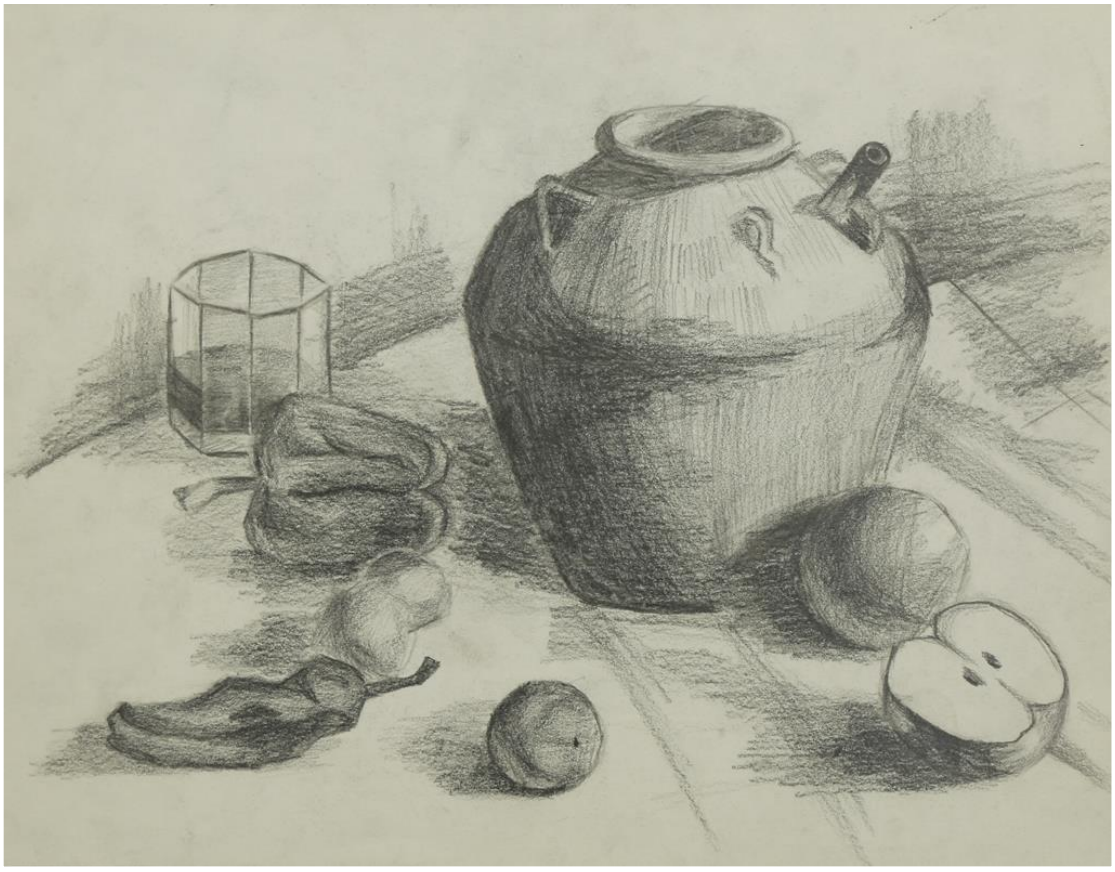

張紫鳳
2017，中三
29 x 38cm

（四）惟微設教（近年學生作品展區）

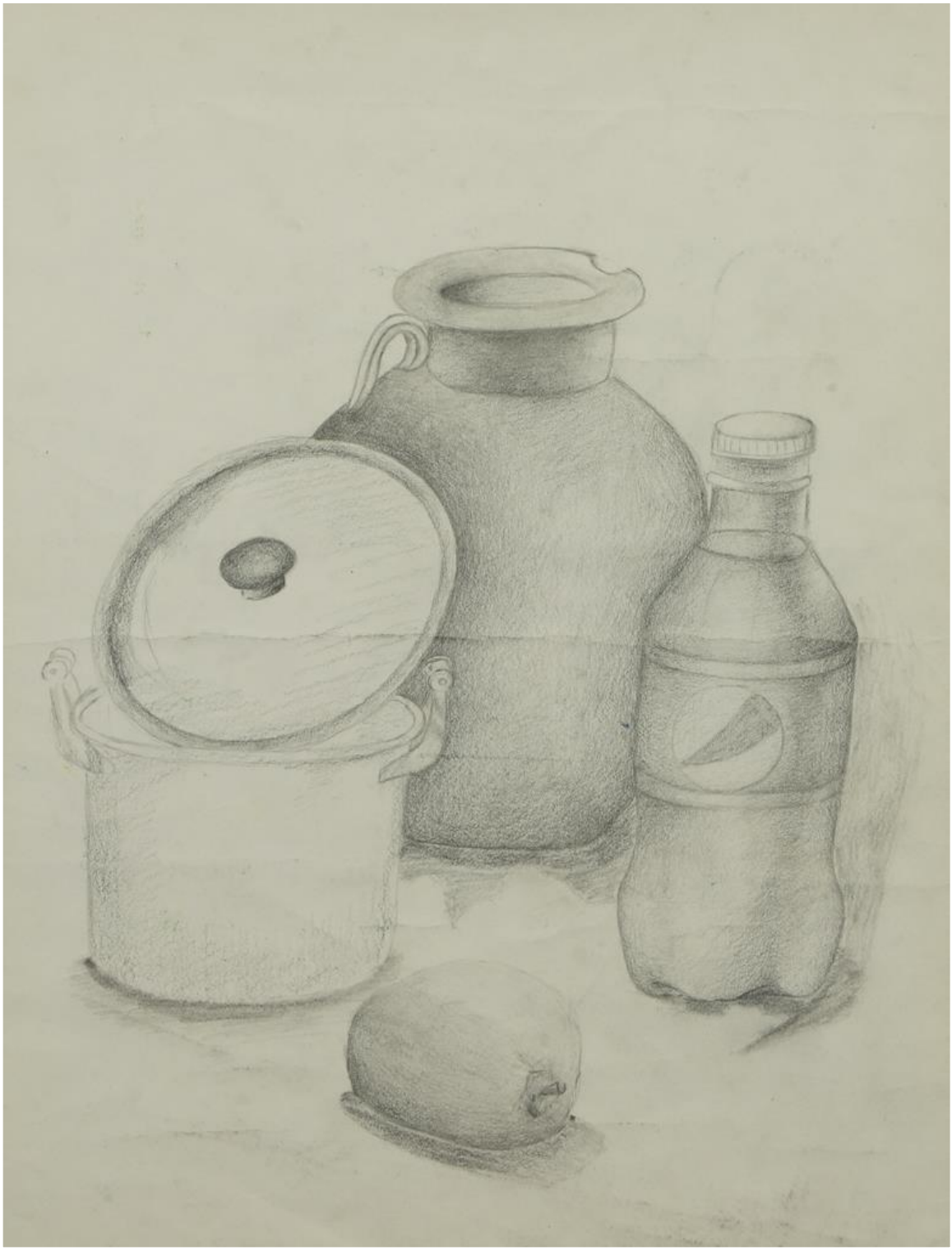

王鞏鈺
2017，中三
38 x 29cm

（四）惟微設教（近年學生作品展區）

李佳穎
2017，中二
38 x 29cm

（四）惟微設教（近年學生作品展區）

陳茵桐
2018，中四
29.5 x 20.6cm

（四）惟微設教（近年學生作品展區）

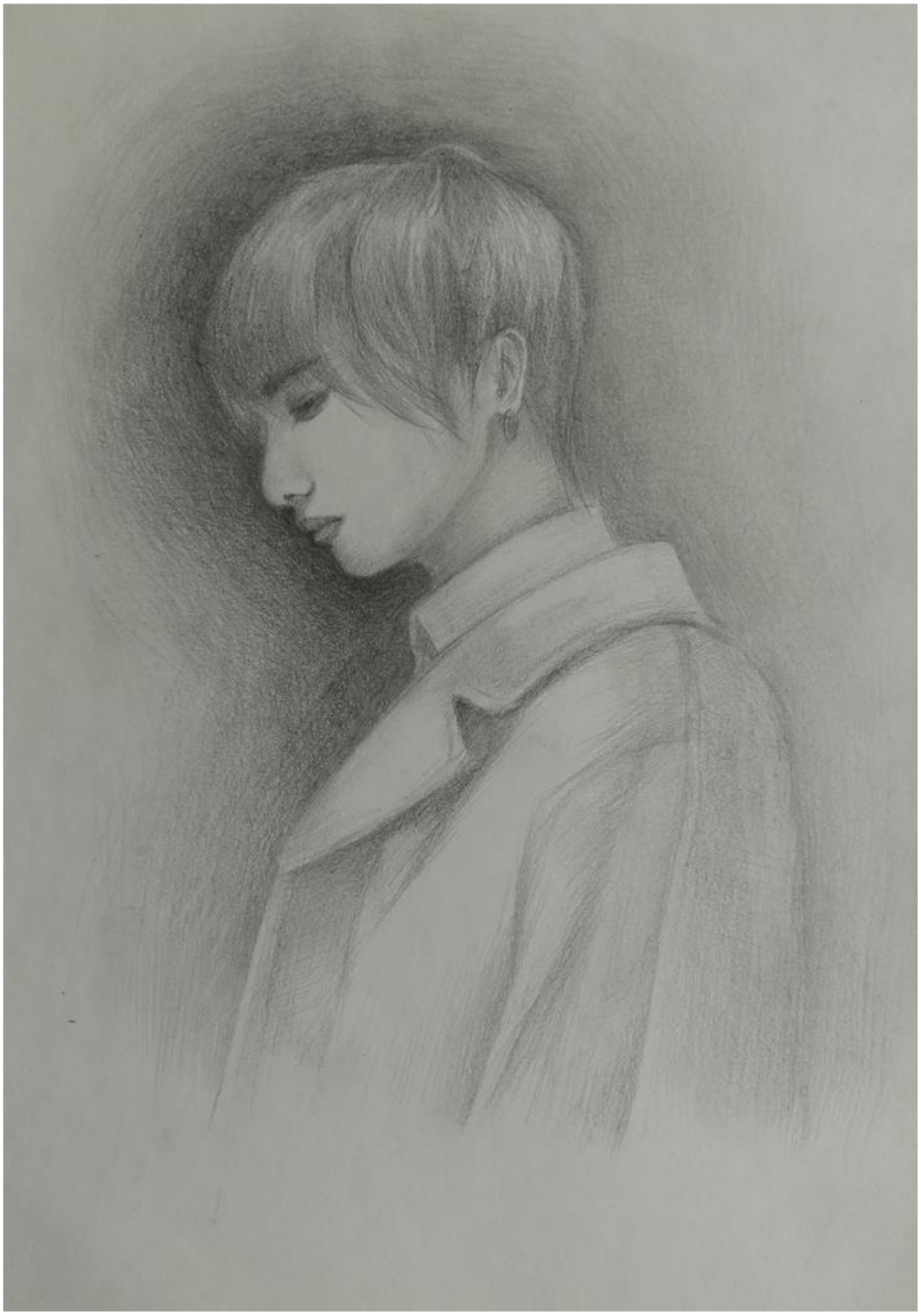

陳茵桐
2018，中四
29.5 x 20.6cm

（四）惟微設教（近年學生作品展區）

張靜宜
2018，中三
38 x 26cm

（四）惟微設教（近年學生作品展區）

張靜宜
2018，中三
26 x 38cm

（四）惟微設教（近年學生作品展區）

張靜宜
2018，中三
29 x 38cm

（四）惟微設教（近年學生作品展區）

張靜宜
2018，中三
29 x 38cm

（四）惟微設教（近年學生作品展區）

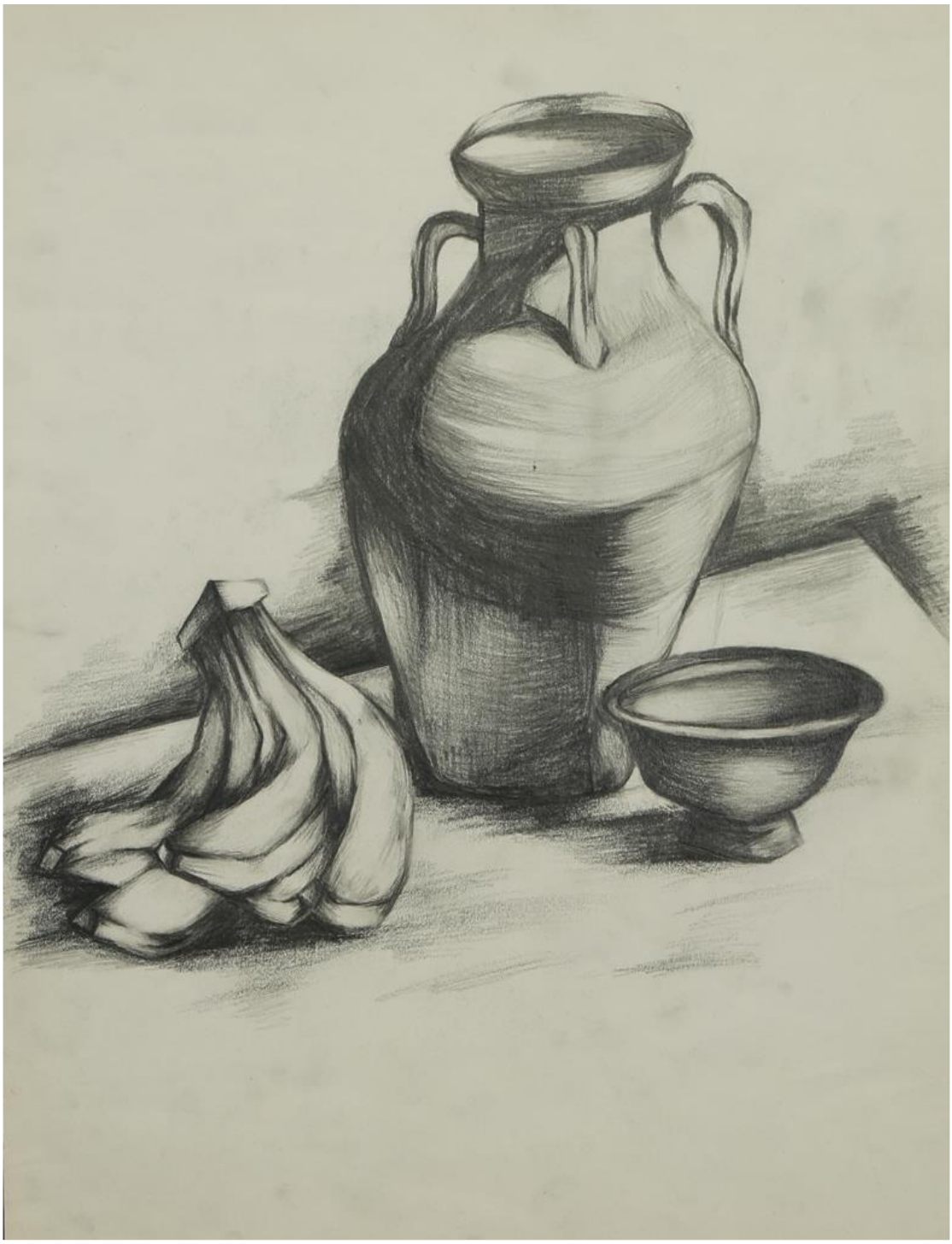

張靜宜
2018，中三
38 x 29cm

（四）惟微設教（近年學生作品展區）

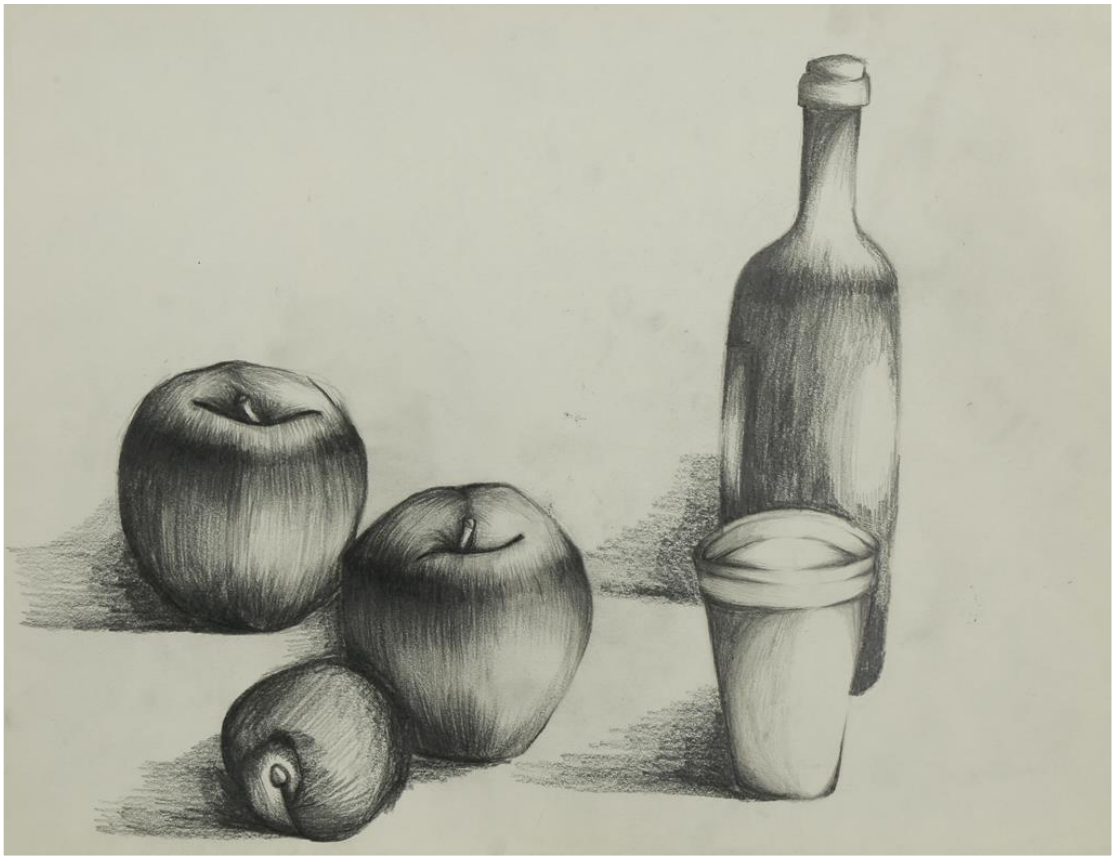

張靜宜
2018，中三
29 x 38cm

（四）惟微設教（近年學生作品展區）

夏冰
2018，中三
29 x 38cm

（四）惟微設教（近年學生作品展區）

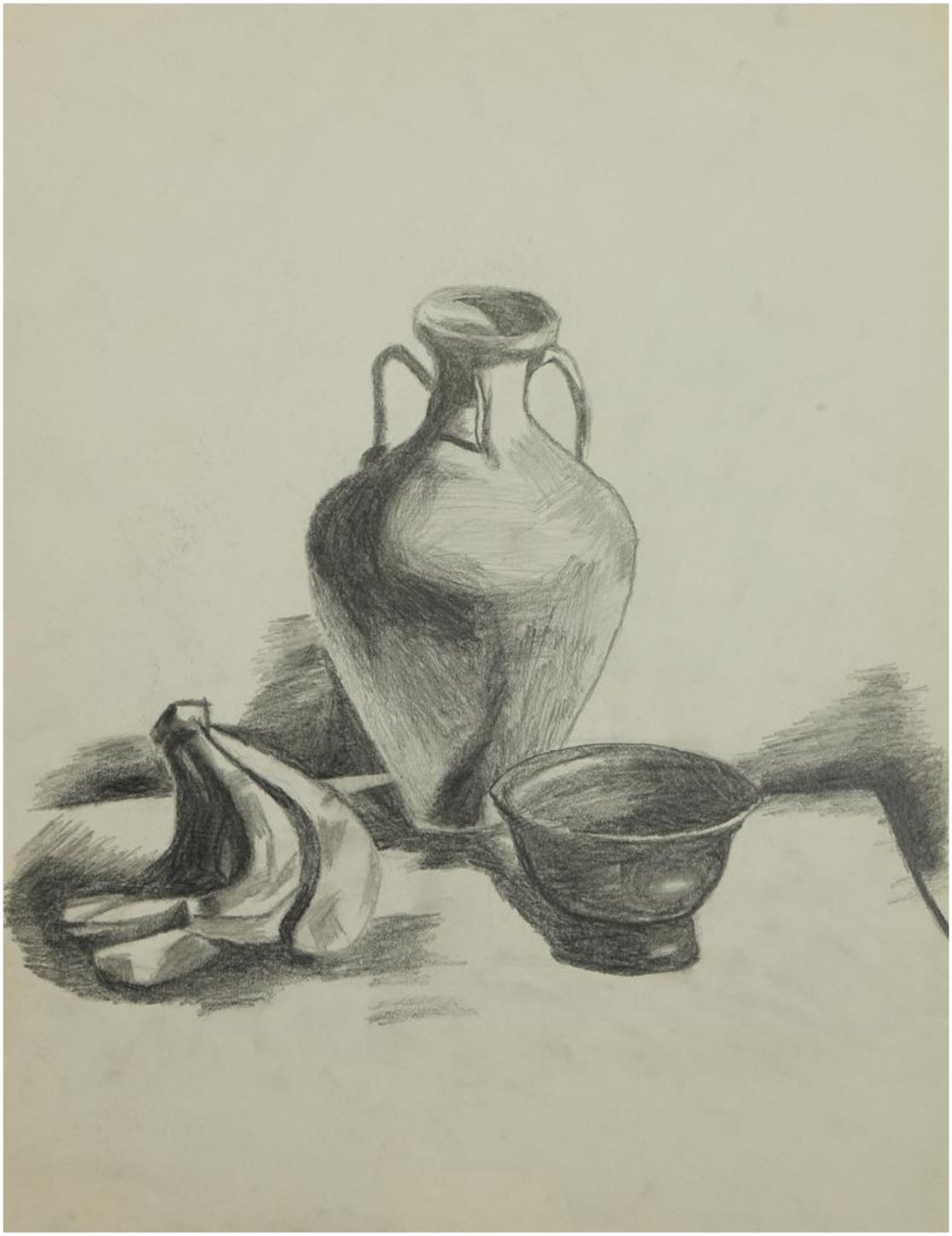

李明珠
2018，中三
38 x 29cm

（四）惟微設教（近年學生作品展區）

廖晉菲
2018，中三
29 x 38cm

（四）惟微設教（近年學生作品展區）

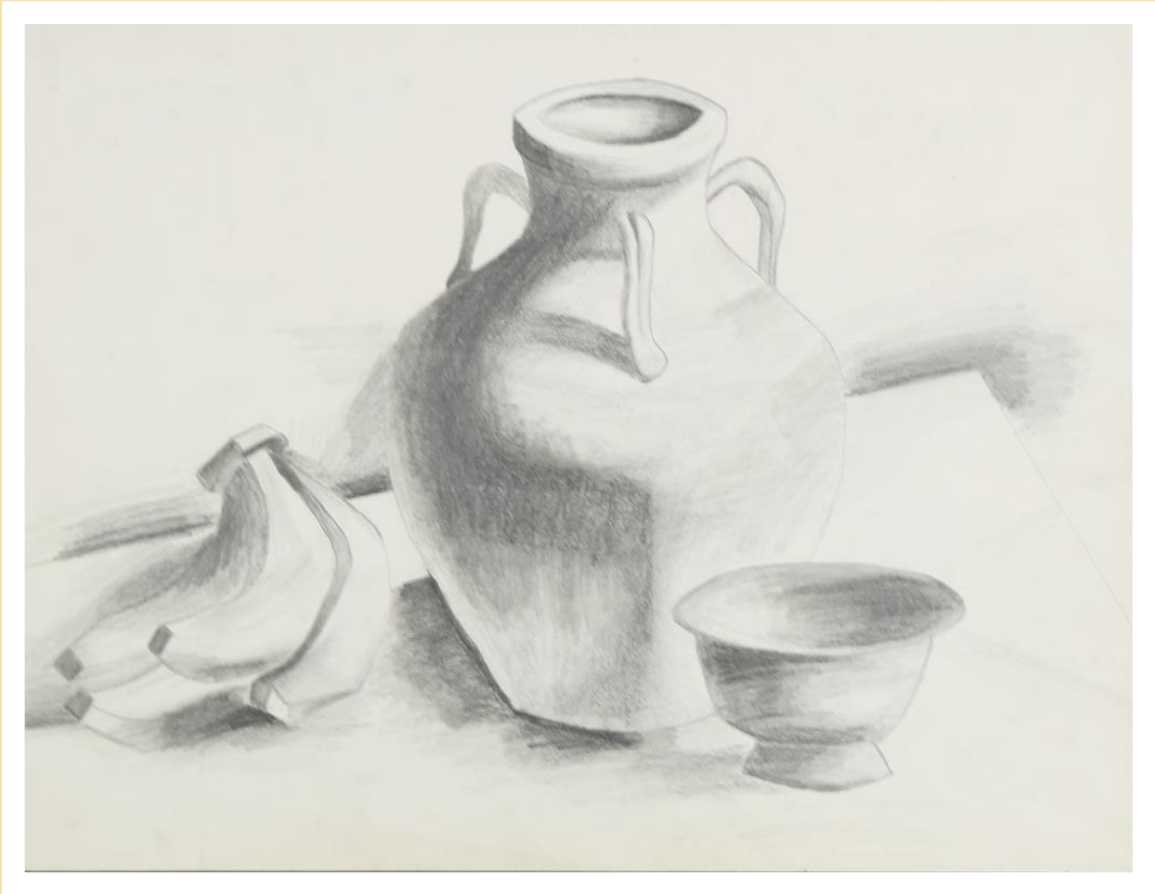

陳芷穎
2018，中三
29 x 38cm

（四）惟微設教（近年學生作品展區）

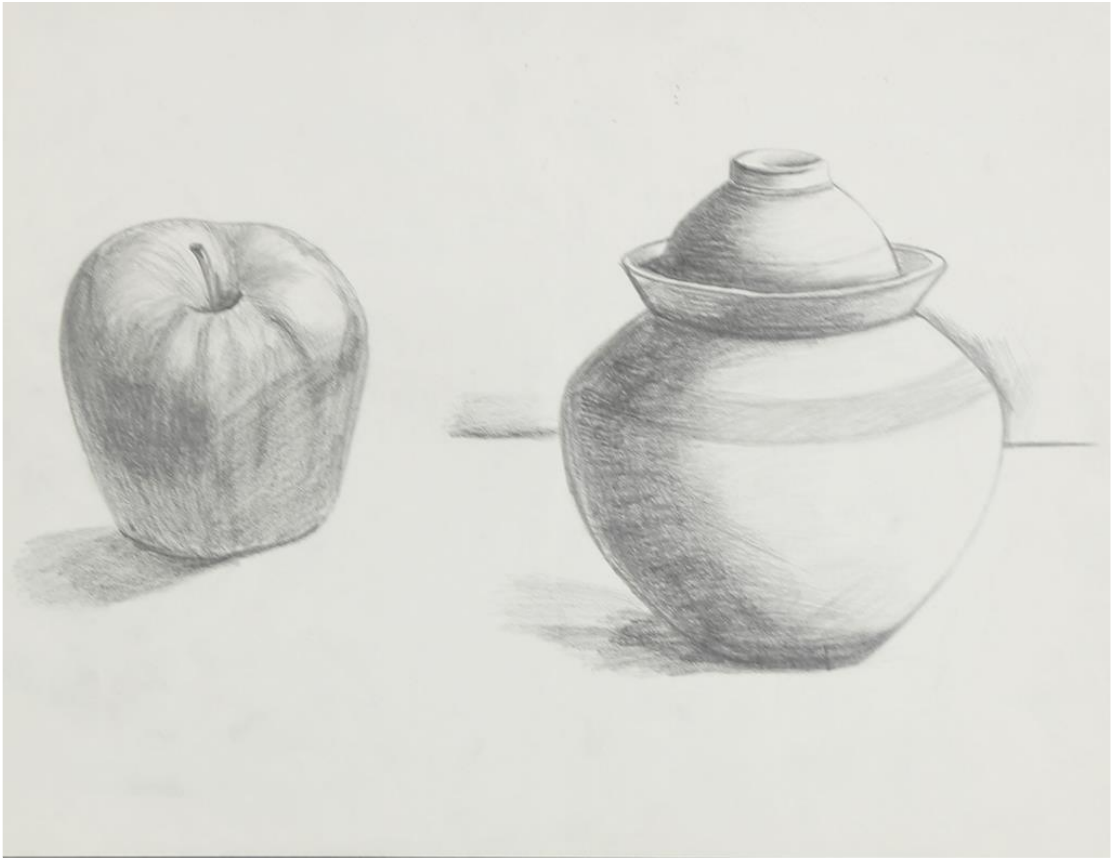

馮韵詩
2018，中三
29 x 38cm

（四）惟微設教（近年學生作品展區）

陳惠珍
2018，中二
29 x 38cm

（四）惟微設教（近年學生作品展區）

石曉欣
2018，中二
23.5 x 30.5cm

（四）惟微設教（近年學生作品展區）

黃穎淇
2018，中二
24 x 31cm

（四）惟微設教（近年學生作品展區）

潘美玲
2018，中二
19 x 38cm

（四）惟微設教（近年學生作品展區）

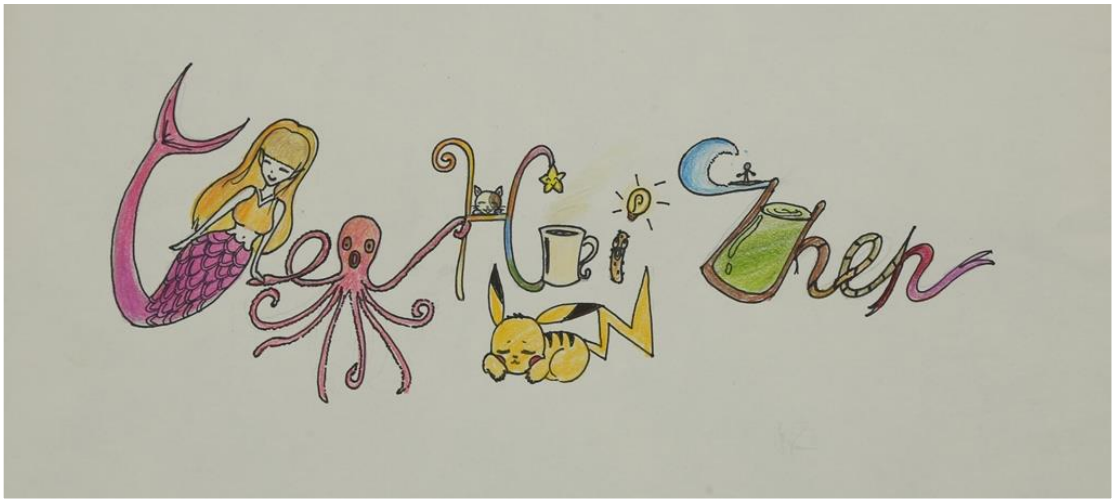

陳惠珍
2018，中二
17 x 38cm

（四）惟微設教（近年學生作品展區）

張穎誼
2018，中一
23 x 22cm

（四）惟微設教（近年學生作品展區）

源琛妍
2018，中一
29 x 38cm

（四）惟微設教（近年學生作品展區）

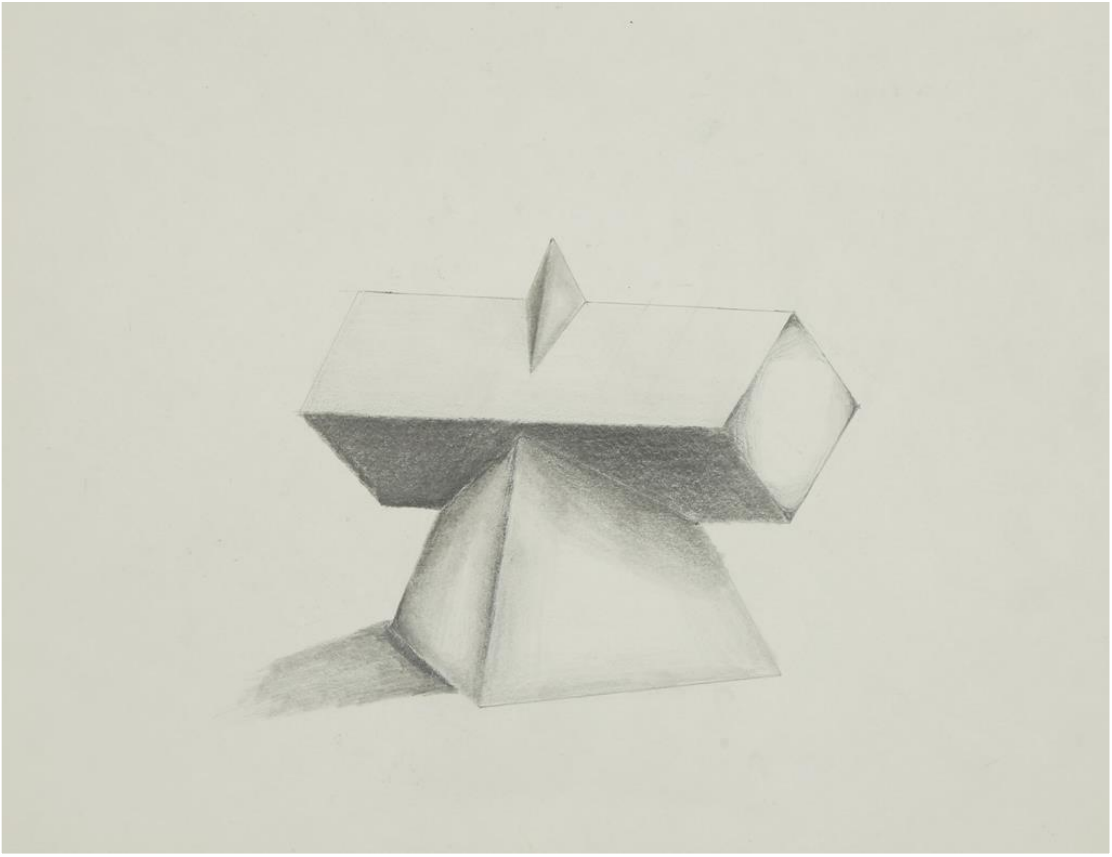

吳敏怡
2018，中一
29 x 38cm

（四）惟微設教（近年學生作品展區）

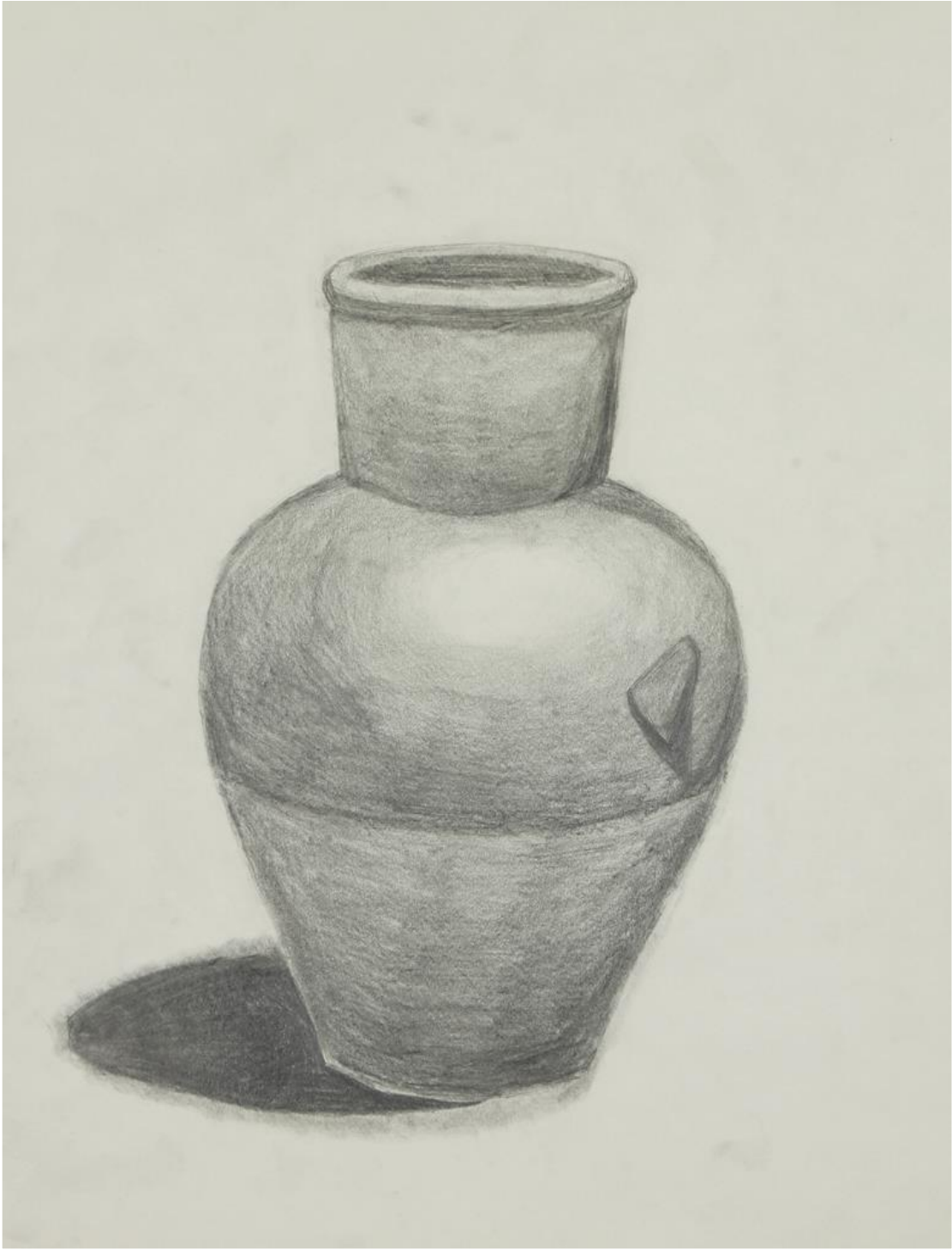

李梓瑩
2018，中一
38 x 29cm

（四）惟微設教（近年學生作品展區）

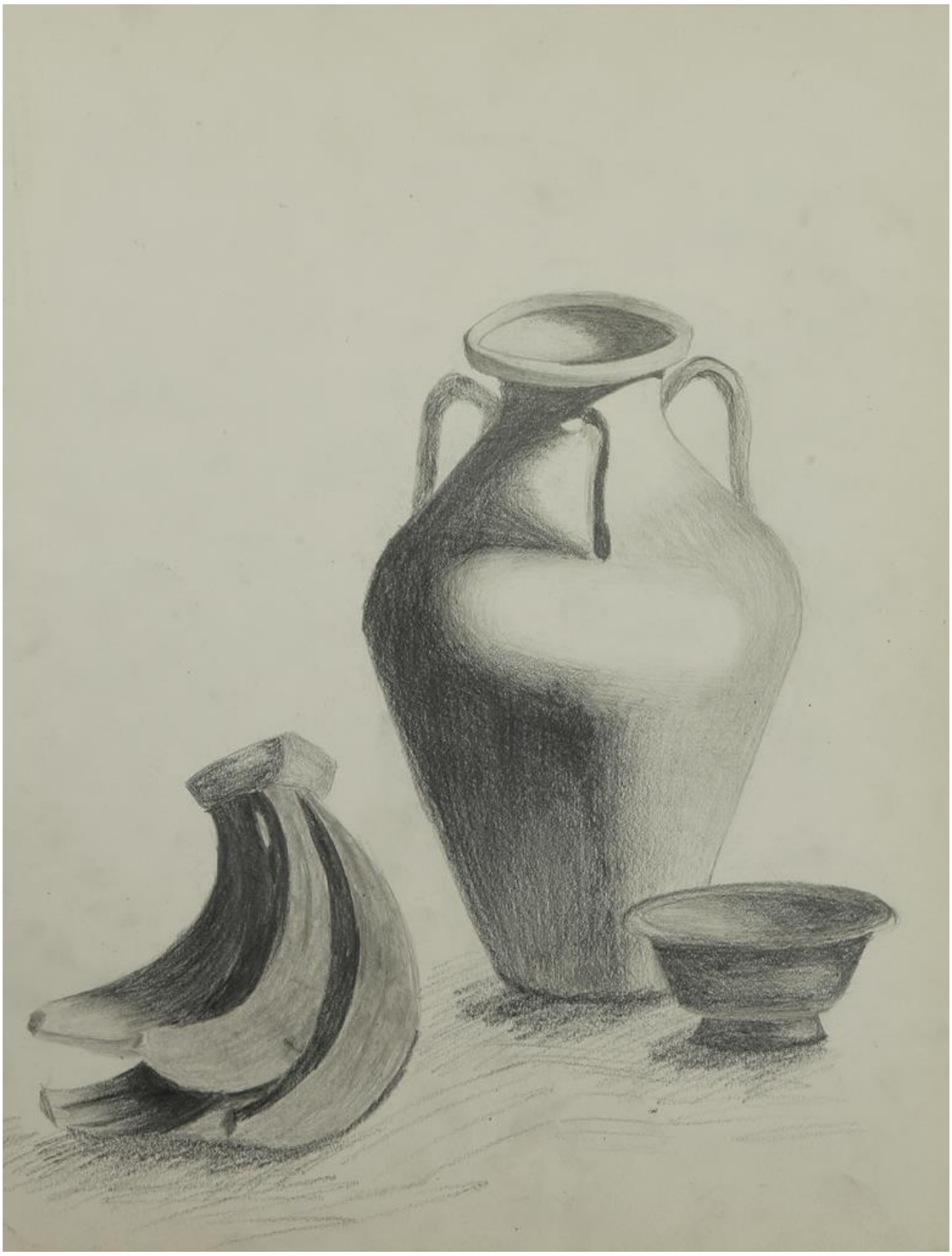

黃桀
2019，中三
38 x 29cm

（四）惟微設教（近年學生作品展區）

張美森組
2012，中四

（四）惟微設教（近年學生作品展區）

梁嘉文組
2012，中四

（四）惟微設教（近年學生作品展區）

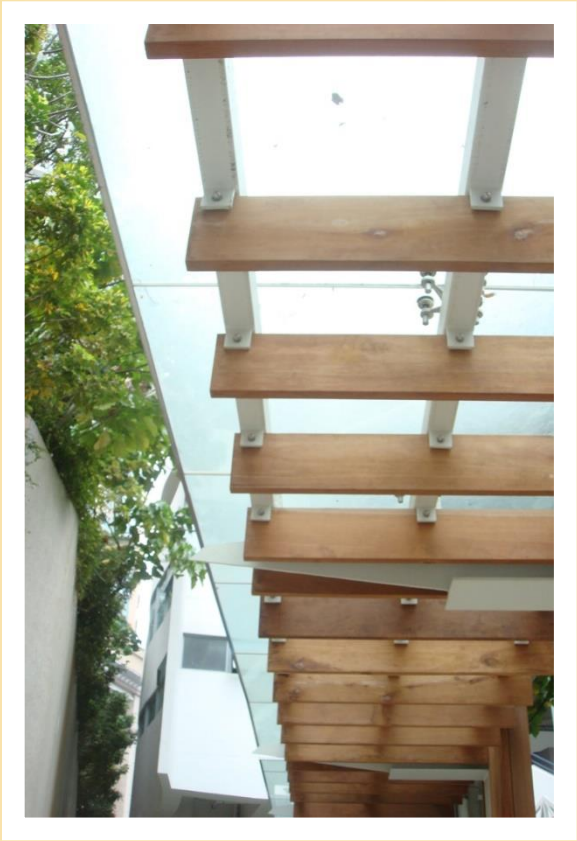

梁嘉文組
2012，中四

（四）惟微設教（近年學生作品展區）

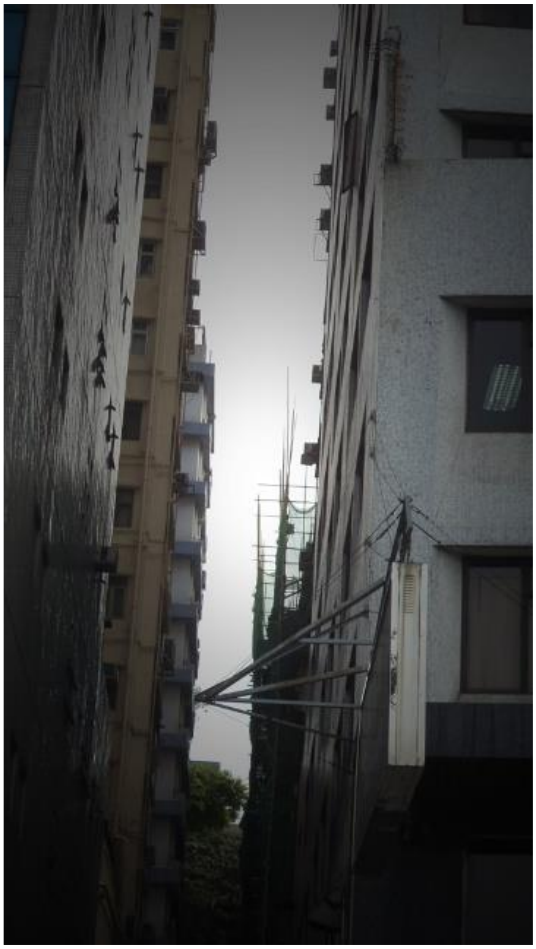

中四丁一組
2014，中四

（四）惟微設教（近年學生作品展區）

中四丁一組
2014，中四

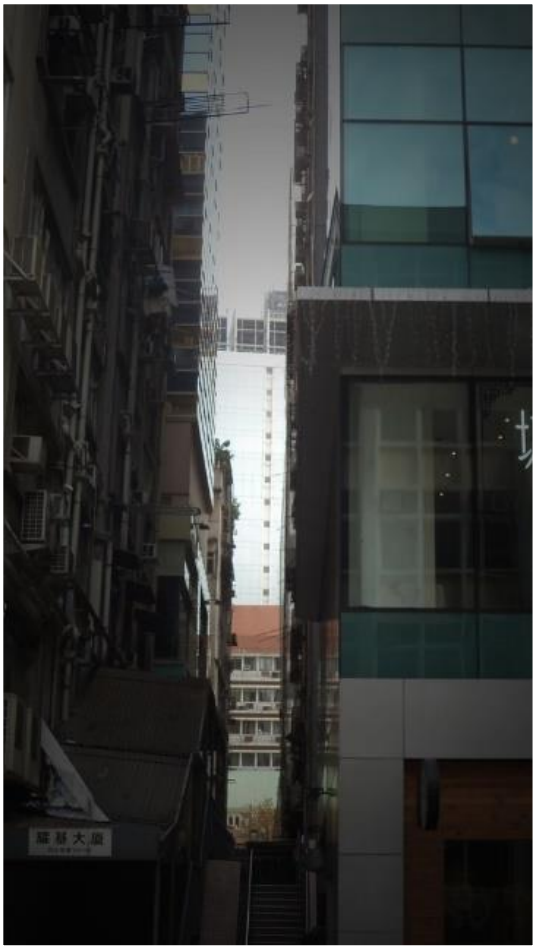

（四）惟微設教（近年學生作品展區）

中四丁一組
2014，中四

（四）惟微設教（近年學生作品展區）

蘇泳珊組
2015，中四

（四）惟微設教（近年學生作品展區）

蘇泳珊組
2015，中四

（四）惟微設教（近年學生作品展區）

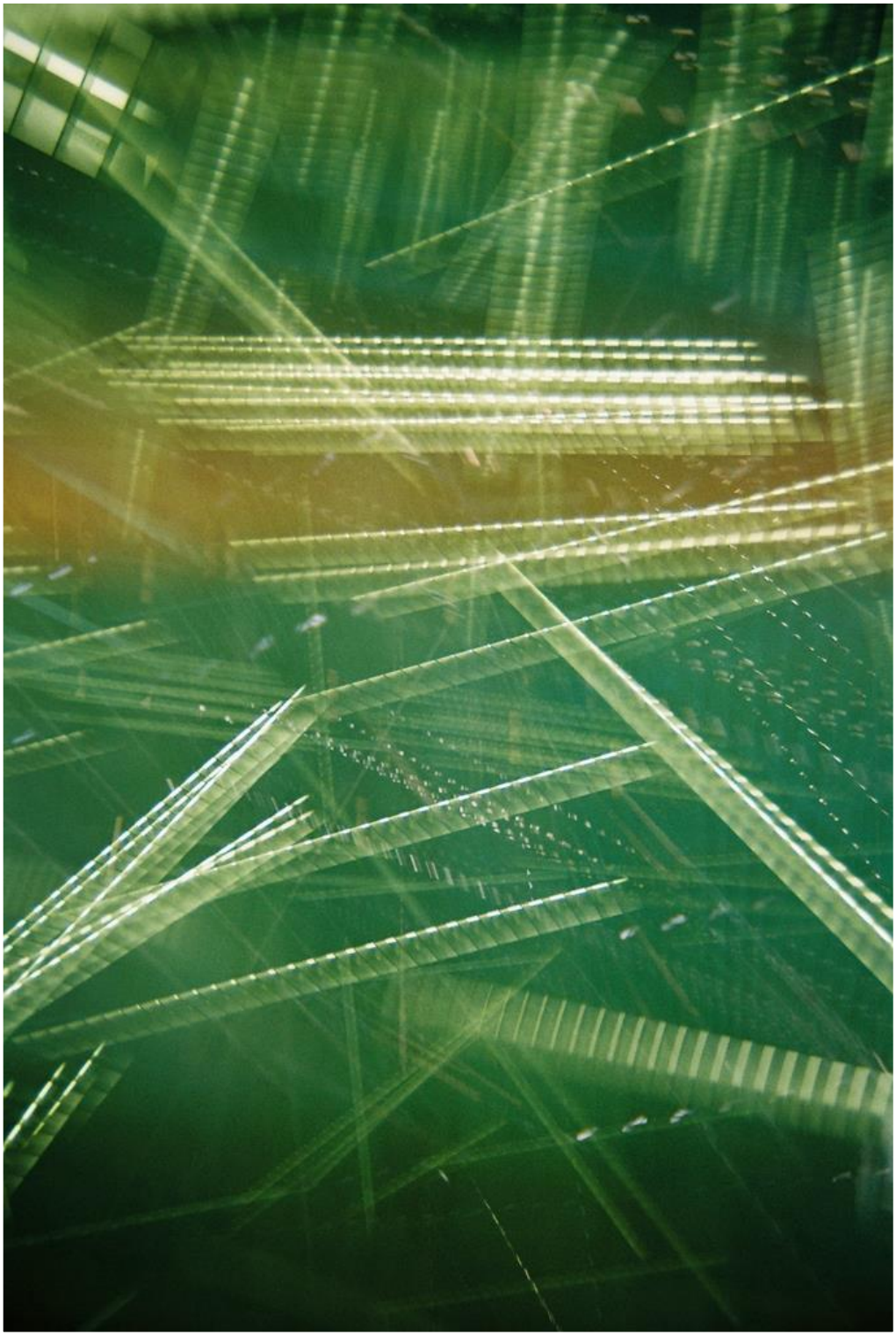

三丙全體同學
2018，中三

（四）惟微設教（近年學生作品展區）

馮楚翔
2019，中四

（四）惟微設教（近年學生作品展區）

劉廣明
2019，中四

（四）禮器丹漆（舊生陶瓷作品展區）

（四）禮器丹漆（舊生陶瓷作品展區）

（四）禮器丹漆（舊生陶瓷作品展區）

（四）禮器丹漆（舊生陶瓷作品展區）

（四）禮器丹漆（舊生陶瓷作品展區）

（四）禮器丹漆（舊生陶瓷作品展區）

（四）禮器丹漆（舊生陶瓷作品展區）

（四）禮器丹漆（舊生陶瓷作品展區）

（四）禮器丹漆（舊生陶瓷作品展區）

（四）禮器丹漆（舊生陶瓷作品展區）

(五) 籌備委員會

麗澤中學創校九十周年校慶師生書畫藝術展

瀾表方圓巧匯通

籌備委員會

顧問：劉國偉校監

總監：李潔明校長

統籌：黃佩仙老師

委員：閻穗智老師、梁寶怡老師、鄧淑敏老師、

鄧偉賢老師

協助：馮碧莉小姐、黃坤娜老師、鄭國樑老師、

徐淑敏老師、凌以德老師

VR 製作：吳振遠老師

電子畫冊

製作：李潔明校長

校對：黃佩仙老師
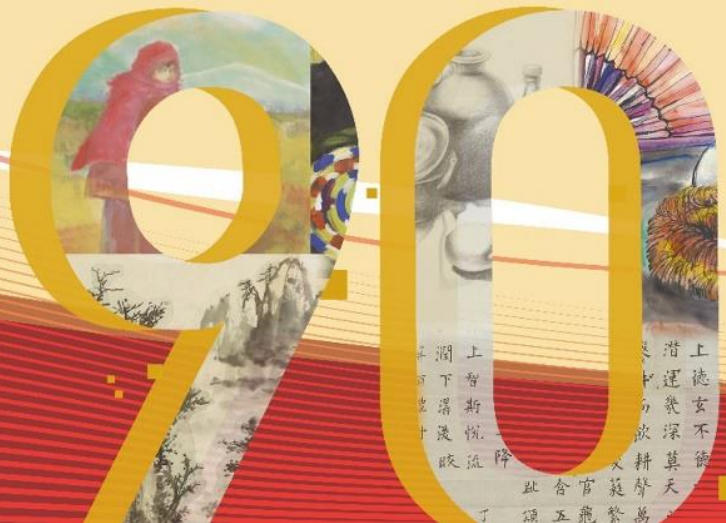
攝影：黃俊熹先生